

Caderno de Prova – Sousel

Serra de São Miguel



16 de Fevereiro 2025

BTT do Alto Alentejo 2025

VISITE SOUSEL!

O Concelho de Sousel localiza-se na confluência dos distritos de Portalegre e Évora. Confina, a Norte, com os Concelhos de Avis e Fronteira, a Este com o de Estremoz e a Sul com o de Arraiolos, sendo que é formado por quatro freguesias: Cano, Casa Branca, Santo Amaro e Sousel.

O território com pouco menos de 4500 habitantes, é predominantemente rural com grande relevância para o Montado e sobretudo Olivais de perder de vista, como os que se encontram na Serra de São Miguel onde decorre maioritariamente a prova.

Sousel é envolvida por três elevações – São Bartolomeu, Caixeiro e São Miguel - de uma beleza paisagística relevante, a Serra de São Miguel com quase 400 metros de altura no seu topo, possui uma profunda ligação com o povo Souselense, fruto das suas tradições ligadas ao sagrado e ao profano. Paralelamente, tem vincada a presença de espécies de aves e cinegéticas, assim como uma flora bastante diversificada ao longo das estações do ano. No que concerne ao património edificado, sublinha-se a Igreja de Nossa Senhora do Carmo, datada do século XVIII, ladeada com a Praça de Touros, uma das mais antigas da Península Ibérica, batizada em 1995, Praça de Touros Pedro Louceiro, homenageando este cavaleiro Souselense. Destaque para os Fornos de Cal, distribuídos por toda a Serra, que são testemunhos de um saber fazer ancestral e que foi uma importante fonte de rendimento para a comunidade até há algumas décadas atrás.

Capela de Nossa Senhora do Carmo

Situada a cerca de três quilómetros da Vila de Sousel e datada do século XVIII (1727), esta capela de construção simples embeleza o cimo da Serra de São Miguel. Com uma só nave e pintada com frescos expõe no seu interior a capela-mor com um teto em rotunda e altar em alvenaria, onde se encontra, ao centro, a imagem de Nossa Senhora do Carmo. Curiosidade para o facto de a imagem original da Nossa Senhora da Orada apenas estar dois dias por ano na Capela, no Domingo de Páscoa, para onde é levada em Romaria a pé e a cavalo e no dia seguinte, Segunda-feira de Páscoa, Feriado Municipal local, dia em que a população autóctone, visitantes e turistas, rumam à Serra para passar o dia, participando em atividades tão distintas como a Missa Campal seguida de Procissão, a Tourada Anual e o Rebola na Serra que assenta sobretudo no convívio entre Souselenses e forasteiros de diferentes gerações, onde os pratos de Borrego são reis.

Praça de Touros Pedro Louceiro

A mais antiga Praça de Touros de Portugal e uma das mais antigas da Península Ibérica destaca-se pela sua construção tipicamente alentejana, mantendo a sua traça primitiva. Localizada no alto da Serra de São Miguel e com capacidade para cerca de 1400 pessoas, o povo afirma que foi construída durante a reconstrução da Capela de Nossa Senhora do Carmo em 1727, embora só existam registos escritos da sua existência a partir de 1860. Em 1995 foi batizada com o nome do cavaleiro tauromáquico Souselense Pedro Lemos Louceiro que tinha falecido no ano anterior.



Foto – Serra S. Miguel (Capela N.S. do Carmo e Praça de Touros Pedro Louceiro)

COMO CHEGAR:

Local da Prova: Serra de São Miguel

Coordenadas GPS: 38°55'53.2"N | 7°41'11.3"W

O Concelho de Sousel é servido pela autoestrada A6, pelo itinerário principal IP2, por estradas nacionais (N245 e N372) e por estradas municipais.

Distâncias (km) de Sousel a...

Internacionais/Nacionais		Regionais		Locais	
Lisboa	191	Avis	24	Cano	7
Porto	420	Fronteira	13	Casa Branca	11
Faro	310	Mora	45	Santo Amaro	9
Portalegre	57	Arraiolos	44		
Évora	59				
Badajoz	70				

Sugestões de itinerários

Partida de Lisboa

A6 Lisboa → Estremoz >> N245 Estremoz → Sousel

ou

N4 Montijo → Arraiolos → Vimieiro >> N372-1 Vimieiro → Casa Branca → Sousel

Partida do Porto

A1 Porto → Saída para Torres Novas >> A23 Torres Novas → Gardete >> IP2 Gardete → Portalegre → Estremoz >> N 372 Veiros → Sousel

Partida de Faro

Via do Infante >> A2 >> A6 Lisboa → Estremoz >> N245 Estremoz → Sousel

Partida de Badajoz

Estrada Internacional Badajoz → Elvas >> A6 Elvas → Estremoz >> N245 Estremoz → Sousel

Local da Prova: Coordenadas GPS 38°55'53.2"N | 7°41'11.3"W



INFORMAÇÃO DA PROVA

- **Denominação da prova:** Circuito BTT Norte Alentejano
- **Data da prova:** 16 fevereiro de 2025
- **Localização:** Serra S. Miguel (Sousel)
- **Organização:** Município de Sousel / CIMAA / Associação Recreativa e Cultural de Sousel / Associação de Ciclismo de Santarém

Programa/horários

8h00min – Abertura do Secretariado e abertura do circuito para treinos

9h15min – Encerramento do Secretariado e do Circuito para treinos

9h15min – Reunião de diretores

9h30min – Destreza Sub-11

9h30min – Prova Sub-13

10h00min – Destreza Sub-7 e Sub-9

10h15min – Prova Sub-11

11h00min – CRI Sub-7 e Sub-9

11h00min – Prova Sub-15

11h45min – Prova XCO

14h00min – Entrega de prémios– Jardim Municipal de Sousel

Pista XCO - Extensão de 3,7Km

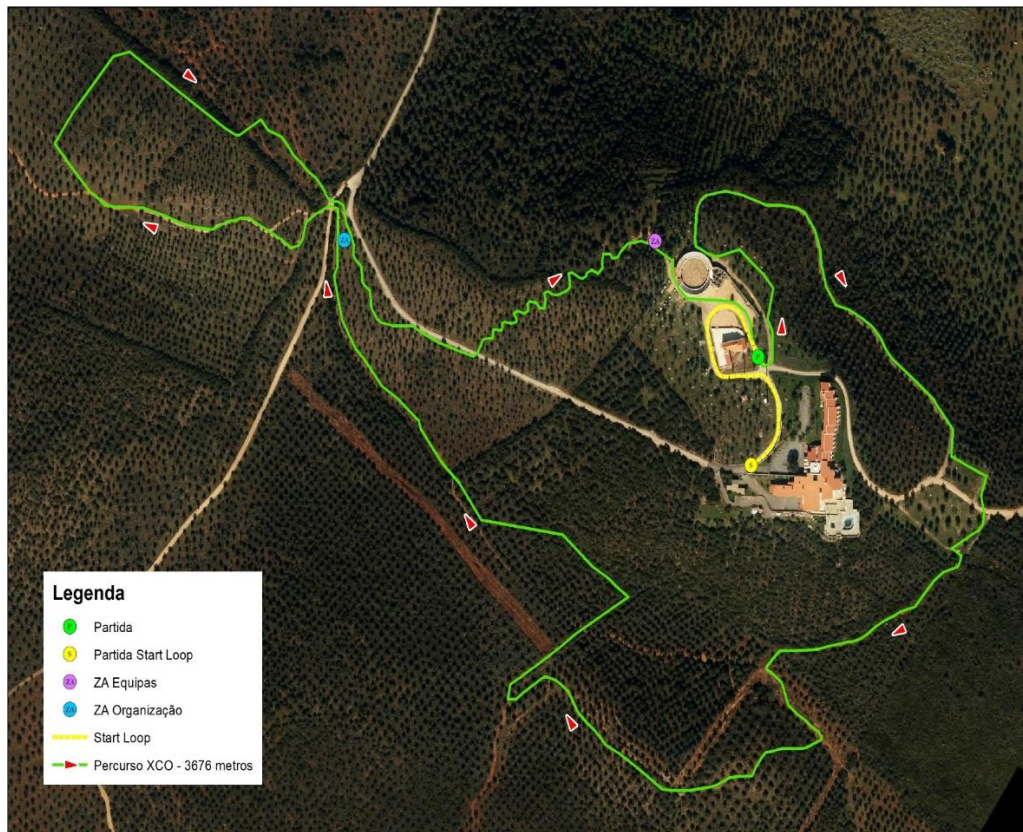

Gincana: Sub 7 e Sub 9

Prova em Linha: Sub 9 e Sub 10

Circuito 1,1Km: Iniciados – Sub 11 e Sub 12

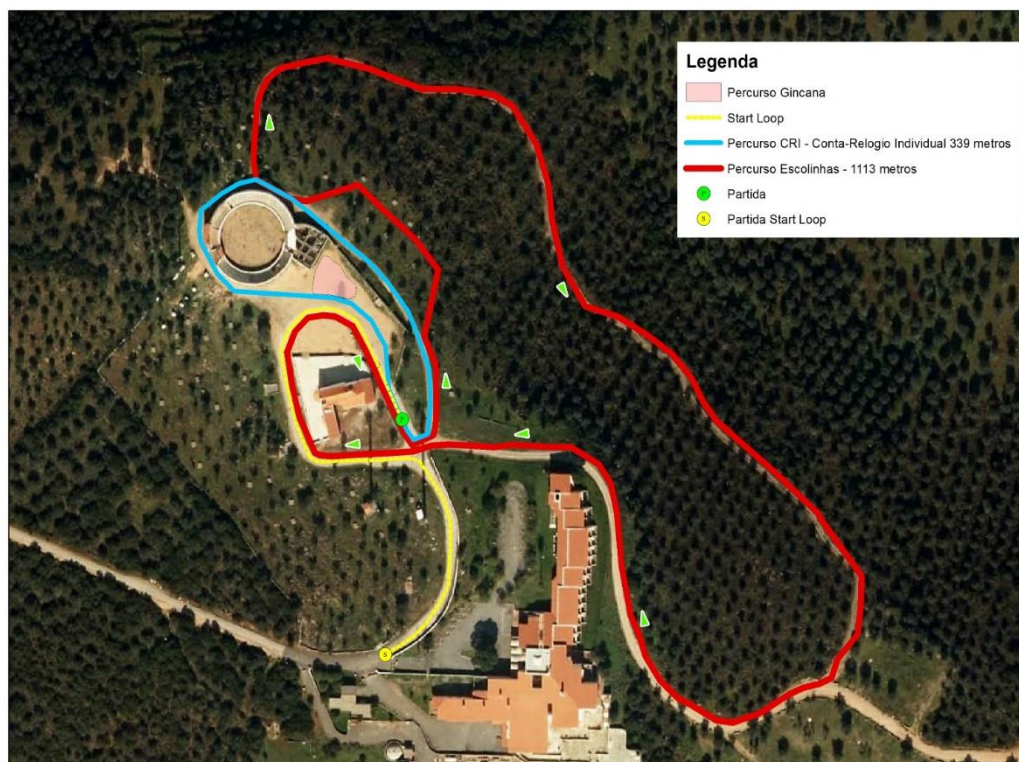

Zona de Banhos - Campo de Futebol de Relva Sintética de Sousel (Estrada da Circunvalação Complexo Desportivo Municipal)

Entrega de Prémios – Jardim Municipal Sousel (Centro de Sousel, junto à GNR)



CONTACTOS

CIMAA - Comunidade Intermunicipal do Alto Alentejo

Rua 19 de Junho, n.º 26 7300-155 Portalegre

T. 245301440

E-Mail: geral@cimaa.pt

<https://www.facebook.com/cimaapt>



Município de Sousel

Edifício Paços do Concelho, 7470-202 Sousel

T. [268 550 100](tel:268550100) / [268 550 105](tel:268550105)

E. [CM - Sousel](mailto:CM-Sousel)



Associação Recreativa e Cultural de Sousel – Núcleo de Ciclismo

Centro de Artes e Ofícios - Estrada da Circunvalação s/nº,
7470 -210 Sousel

T. Telefone: 268 030 445 / 913 694 418

E. arcsousel@sapo.pt

URL - <http://facebook.com/arc.sousel>



ONDE FICAR?

Residencial Sorriso - Contato 961532682 / 914837171

Rua do Castelo nº 2, 7470-231 Sousel

Hospedaria da Roda Contacto - 268 554 259

Avenida Calça e Pina nº 17, 7470-201 Sousel

Casa da Vila O Meu Sonho Contato - 966811300 / 926613861

Rua Almirante Reis nº 41, 7470-223 Sousel

Quinta da Pedra Moura - Contato 268551367

Estrada Nacional nº 372 – 1, 7470-181 Sousel

Monte do Pombal – Contato 963650078 / 919749744

Monte do Pombal, Courela do Monte Branco, Estrada das Hortas da Roda, 7470 Sousel

Casa do Carmo – Contato 967707941

Rua de São Sebastião nº 74, 7470-241 Sousel

O Refúgio do Pastor - Contato 924315935

Rua Almirante Reis nº 54A – 7470-223 Sousel

Casa dos Condes – Contato 932357184

Largo Conde Valença n.º 2, 7470-019 Cano

Casa da Chaminé 1896 - Contato 910 067 872

Rua 25 de Abril nº 42 – 7470-139 Casa Branca

Casa de São Sebastião - Contato 919196069

Largo de São Sebastião nº 3, 7470-022 Cano



Quinta de Santa Catarina – 932809856

Horta da Comenda, Cano

Casa da Avó Nita – 92589 308

Largo do Rossio nº 124, 7470 Cano

HAKUNA MATATA – 968980016

Rua de São Pedro nº 71 470-034 Cano

Ferrôa Guest House – 962575520

Rua da Ferrôa 72a, 7470-029 Cano

Páteo do Morgado – 268539103 / 963668560

Rua Miguel Bombarda nº 8, 7470-136 Casa Branca

Casa Brazão e Mira – 912207353 / 966866930

Rua da Estalagem nº 1, 7470-122 Casa Branca

Casa d' Aldeia

Rua do Ervedal nº 16 | 7470-127 Casa Branca

Monte do Ramalho – 929120997

Estrada Municipal 508, 7470-154 Vale de Freixo

Clandestino – 965059502

Rua da República n.5 7470-109 Casa Branca

Casa Az Zagal – 268 539 085

Rua de Évora, Nº 14, 7470-101 Casa Branca

Monte da Cêpa Velha – 918282253

Almadafe Casa Branca

Monte do Arneiro – 939463810

Herdade do Arneiro – Santo Amaro

ONDE COMER?

O Pinguinhas – 968071595

R. das Covas 27, 7470-237 Sousel

Café Restaurante **Francássio** – Paula - 913897384

Sousel

Café Restaurante **Avenida** – 969201717

Sousel

O Kurika – 961326758 / 268554411

Av. 25 de Abril, 7470-231 Sousel

O Vinagre – 964274371 / 268549000

R. da Ferrôa 67, 7470-029 Cano

Churrasqueira O Rossio – 969051472

Largo do Rossio 52A, 7470-022 Cano

A Planície – 968981472

Largo do Rossio 59, 7470-078 Cano

A Aldeia – 968206751

Bairro da Pandina, 7470-155 Santo Amaro

