

Área de intervenção de IGT em vigor

Planos Territoriais de Âmbito Municipal

Proposta de RAN

Proposta de RAN
Proposta de exclusão

Rede rodoviária

Rede viária sob jurisdição da IP
Rede viária municipal
Estrada municipal prevista

Rede ferroviária

Rede ferroviária

Limites administrativos (CAOP 2022)

Concelho
Freguesia

Carta base

Toponímia
Altimetria
Caminhos
Linhas de água
Leito e planos de água
Edifícios

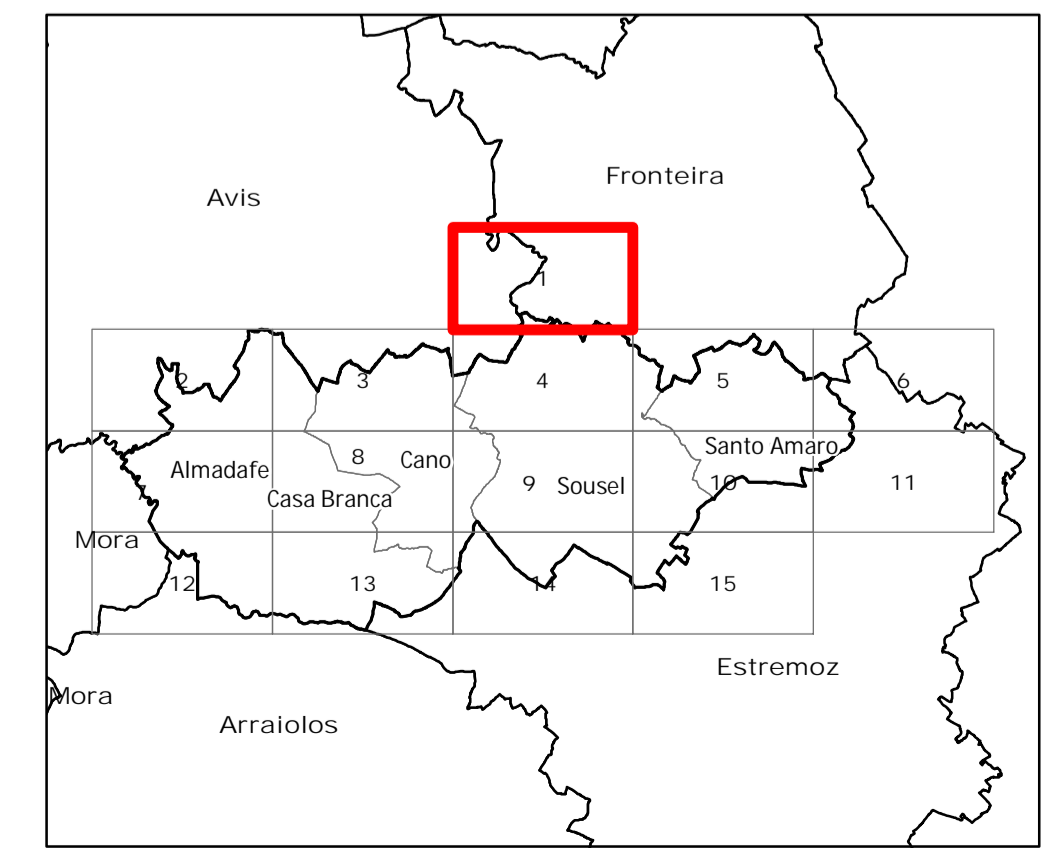

Revisão do PDM de Sousel

VIII.2. Proposta de exclusões da RAN bruta e RAN final

Folha 1

Escala 1:10 000

novembro 2024

Cartografia de Referência para elaboração da Carta Base: 1:10 000 (SCN10K)
Entidade proprietária: Câmara Municipal de Sousel
Entidade produtora: InfoPortugal - Sistemas de Informação e Conteúdos, S.A
Processo de homologação nº 602, de 10-03-2020, DGT
Sistema de referência: PT-TM06/ETRS89 - European Terrestrial Reference System 1989.
Datum Altimétrico: Cascalis
Exatidão posicional: Planimetria <= 1,5 m; Altimetria <= 1,7 m
Exatidão temática: igual a 95% na completude e classificação
Precisão posicional nominal da saída gráfica: <= 2,3 m

Limites administrativos: Carta Administrativa Oficial de Portugal versão 2022, PT-TM06/ETRS89.



Data: 26/11/2024

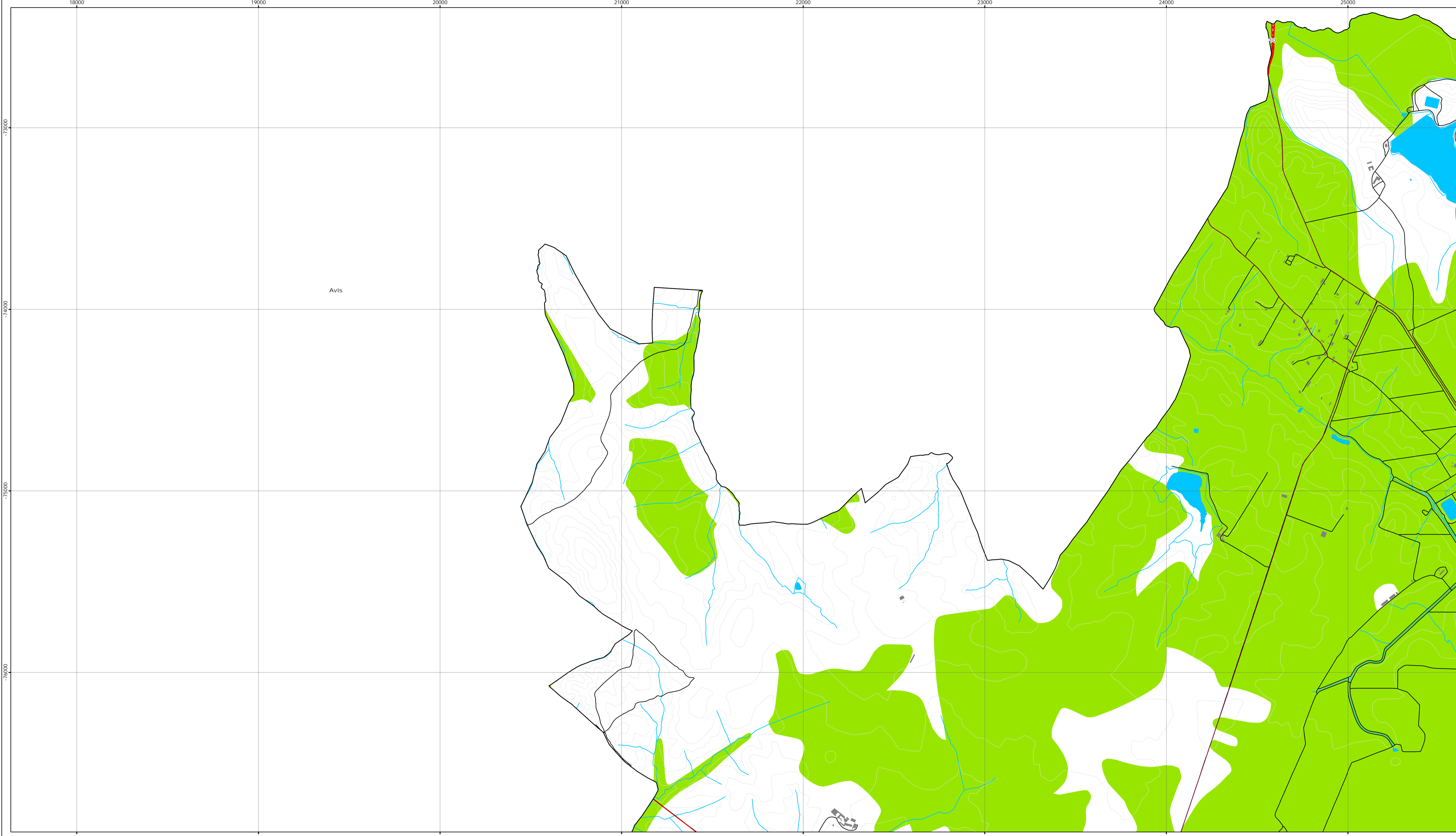

Área de intervenção de IGT em vigor

- Planos Territoriais de Âmbito Municipal

Proposta de RAN

- Proposta de RAN
- Proposta de exclusão

Rede rodoviária

- Rede viária sob jurisdição da IP
- Rede viária municipal
- Estrada municipal prevista

Rede ferroviária

- Rede ferroviária

Limites administrativos (CAOP 2022)

- Concelho
- Freguesia

Carta base

- Toponímia
- Altimetria
- Caminhos
- Linhas de água
- Leito e planos de água
- Edifícios

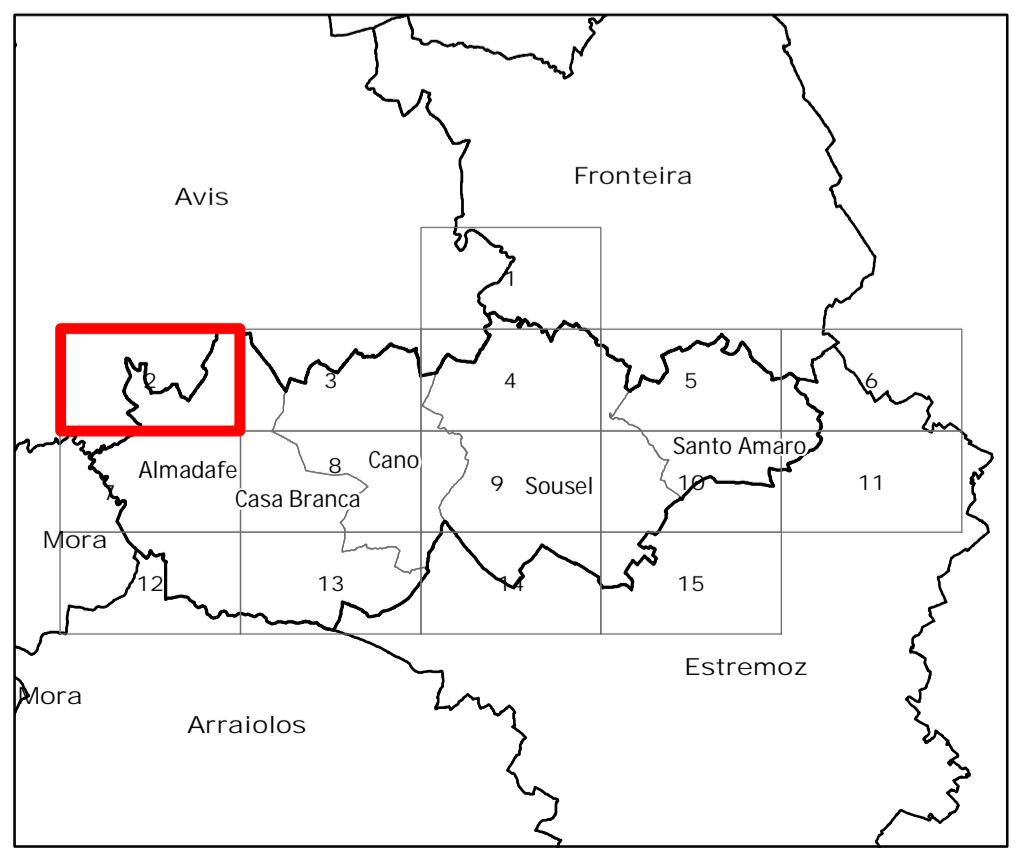

Revisão do PDM de Sousel

VIII.2. Proposta de exclusões da RAN bruta e RAN final

Folha 2

Escala 1:10 000

novembro 2024

Cartografia de Referência para elaboração da Carta Base: 1:10 000 (SCN10K)
 Entidade proprietária: Câmara Municipal de Sousel
 Entidade produtora: InfoPortugal - Sistemas de Informação e Conteúdos, S.A
 Processo de homologação nº 602, de 10-03-2020, DGT
 Sistema de referência: PT-TM06/ETRS89 - European Terrestrial Reference System 1989.
 Datum Altimétrico: Cascais
 Exatidão posicional: Planimetria <= 1,5 m; Altimetria <= 1,7 m
 Exatidão temática: igual a 95% na completude e classificação
 Precisão posicional nominal da saída gráfica: <= 2,3 m

Limites administrativos: Carta Administrativa Oficial de Portugal versão 2022, PT-TM06/ETRS89.

Data: 26/11/2024

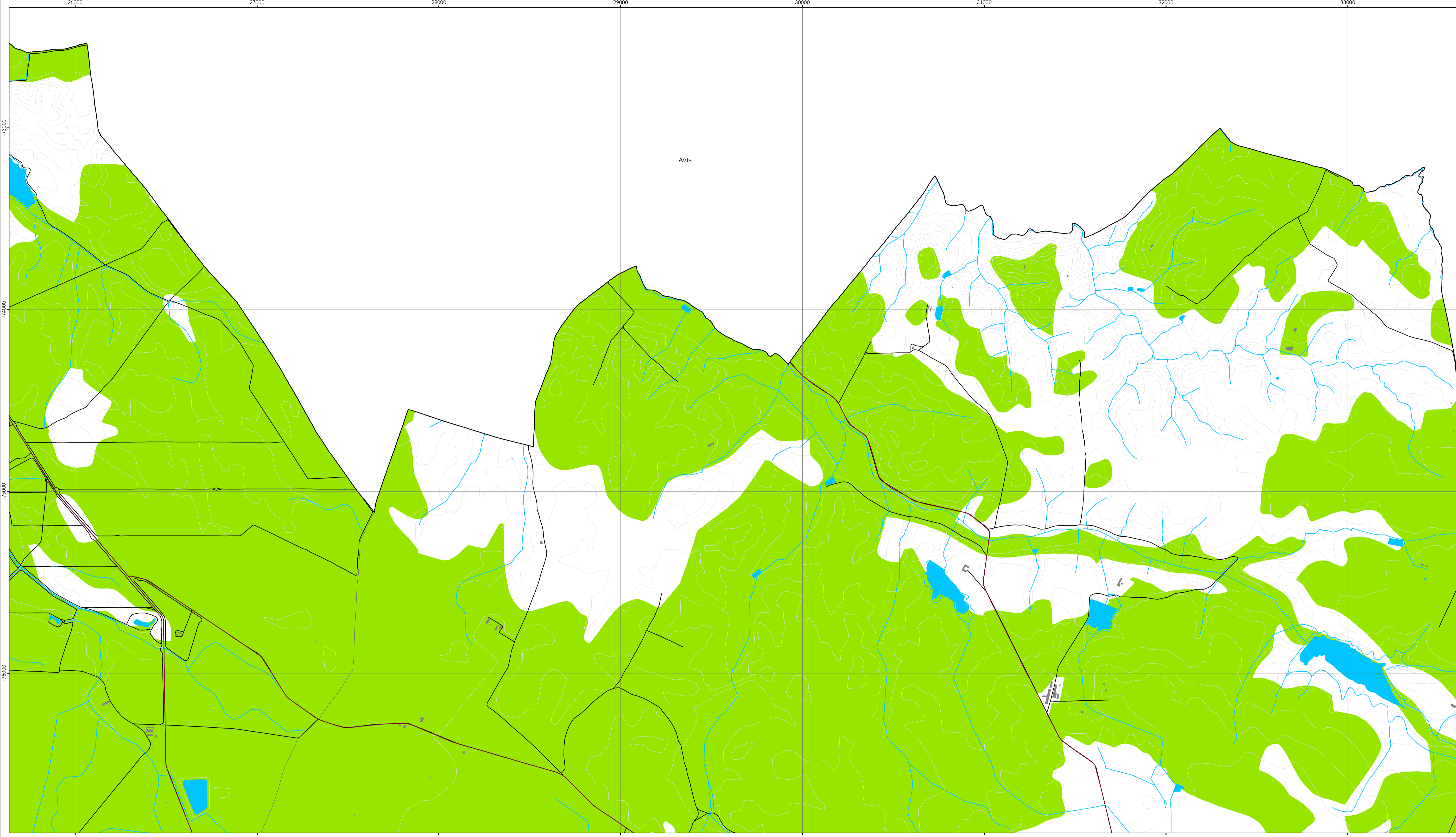

- Área de intervenção de IGT em vigor**
- Planos Territoriais de Âmbito Municipal
- Proposta de RAN**
- Proposta de RAN
 - Proposta de exclusão
- Rede rodoviária**
- Rede viária sob jurisdição da IP
 - Rede viária municipal
 - Estrada municipal prevista
- Rede ferroviária**
- Rede ferroviária
- Limites administrativos (CAOP 2022)**
- Concelho
 - Freguesia
- Carta base**
- Toponímia
 - Altimetria
 - Caminhos
 - Linhas de água
 - Leito e planos de água
 - Edifícios

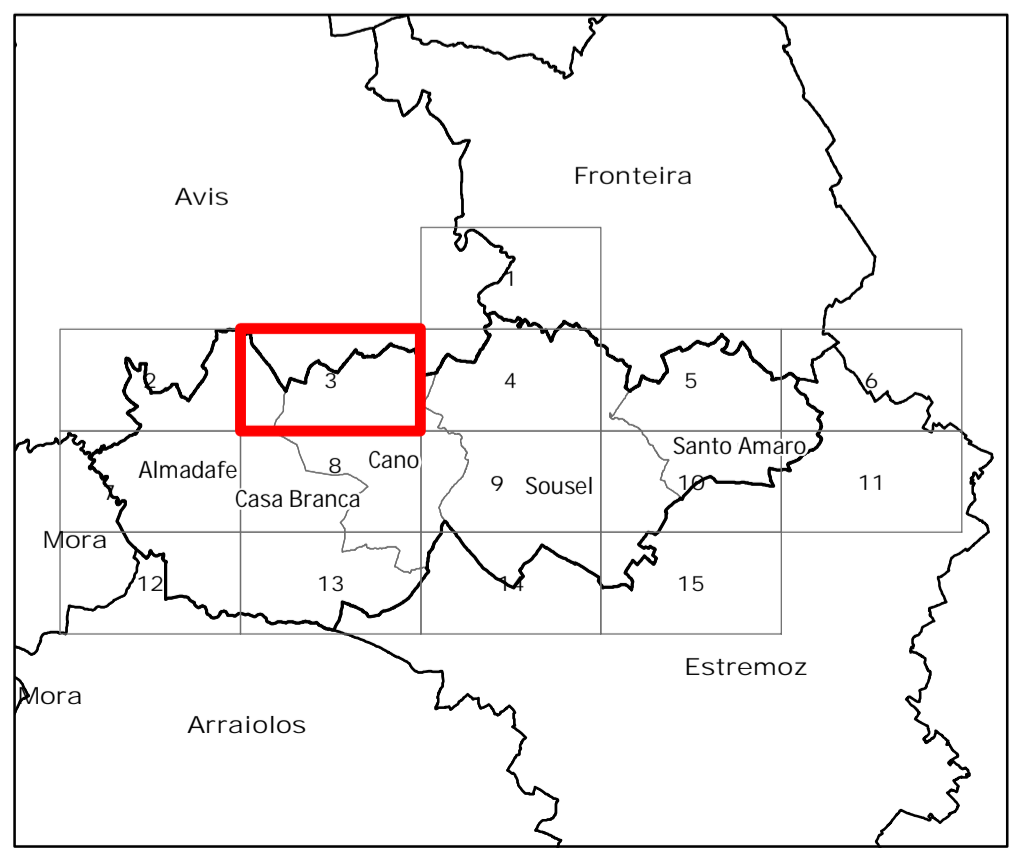



Revisão do PDM de Sousel
VIII.2. Proposta de exclusões da RAN bruta e RAN final

Folha 3

Escala 1:10 000 novembro 2024

Cartografia de Referência para elaboração da Carta Base: 1:10 000 (SCN10K)
 Entidade proprietária: Câmara Municipal de Sousel
 Entidade produtora: InfoPortugal - Sistemas de Informação e Conteúdos, S.A
 Processo de homologação nº 602, de 10-03-2020, DGT
 Sistema de referência: PT-TM06/ETRS89 - European Terrestrial Reference System 1989.
 Datum Altimétrico: Cascalis
 Exatidão posicional: Planimetria <=1,5 m; Altimetria <=1,7 m
 Exatidão temática: igual a 95% na completude e classificação
 Precisão posicional nominal da saída gráfica: <=2,3 m

Limites administrativos: Carta Administrativa Oficial de Portugal versão 2022, PT-TM06/ETRS89.

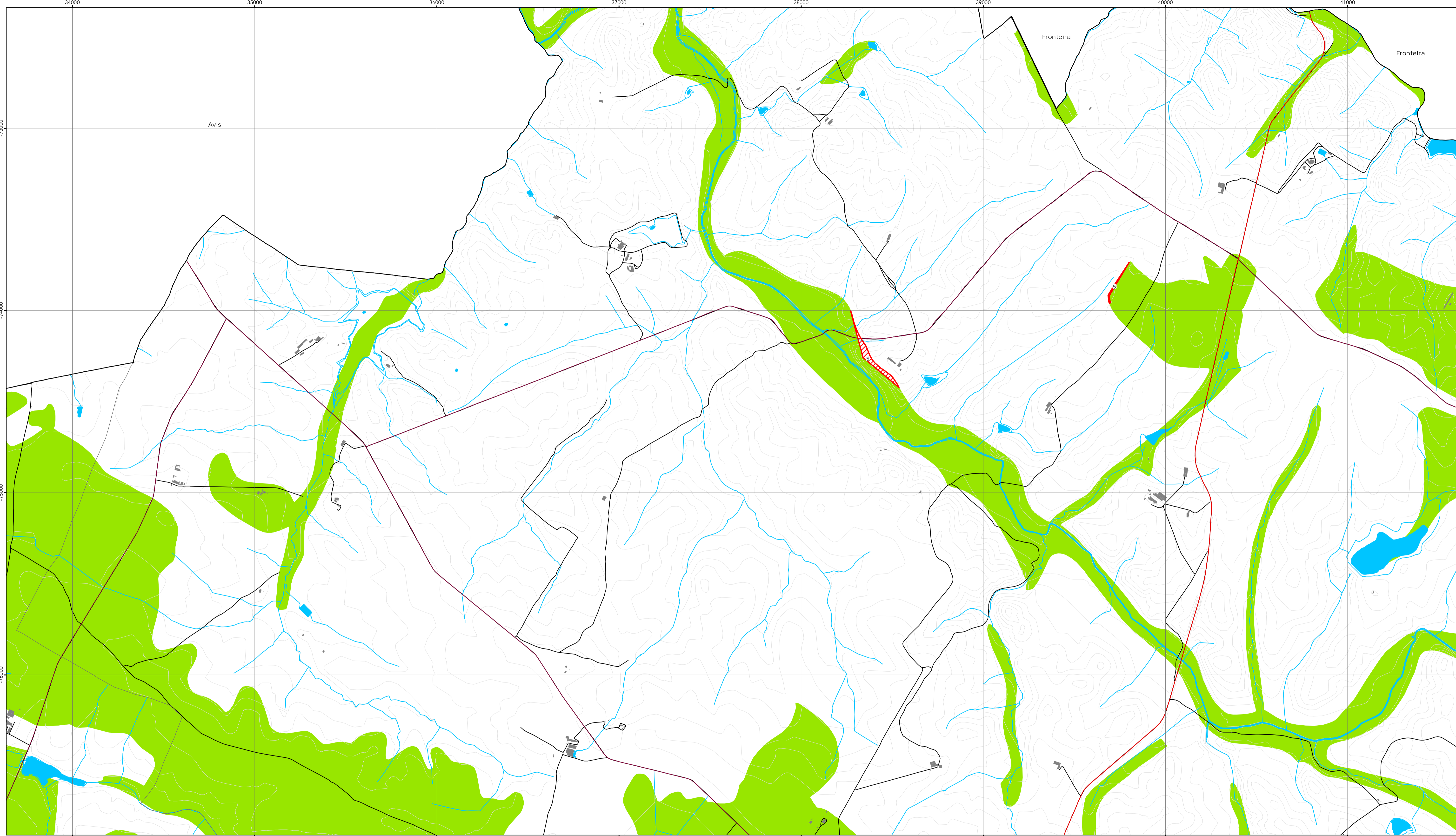

- Área de intervenção de IGT em vigor**
- Planos Territoriais de Âmbito Municipal
- Proposta de RAN**
- Proposta de RAN
 - Proposta de exclusão
- Rede rodoviária**
- Rede viária sob jurisdição da IP
 - Rede viária municipal
 - Estrada municipal prevista
- Rede ferroviária**
- Rede ferroviária
- Limites administrativos (CAOP 2022)**
- Concelho
 - Freguesia
- Carta base**
- Toponímia
 - Altimetria
 - Caminhos
 - Linhas de água
 - Leito e planos de água
 - Edifícios

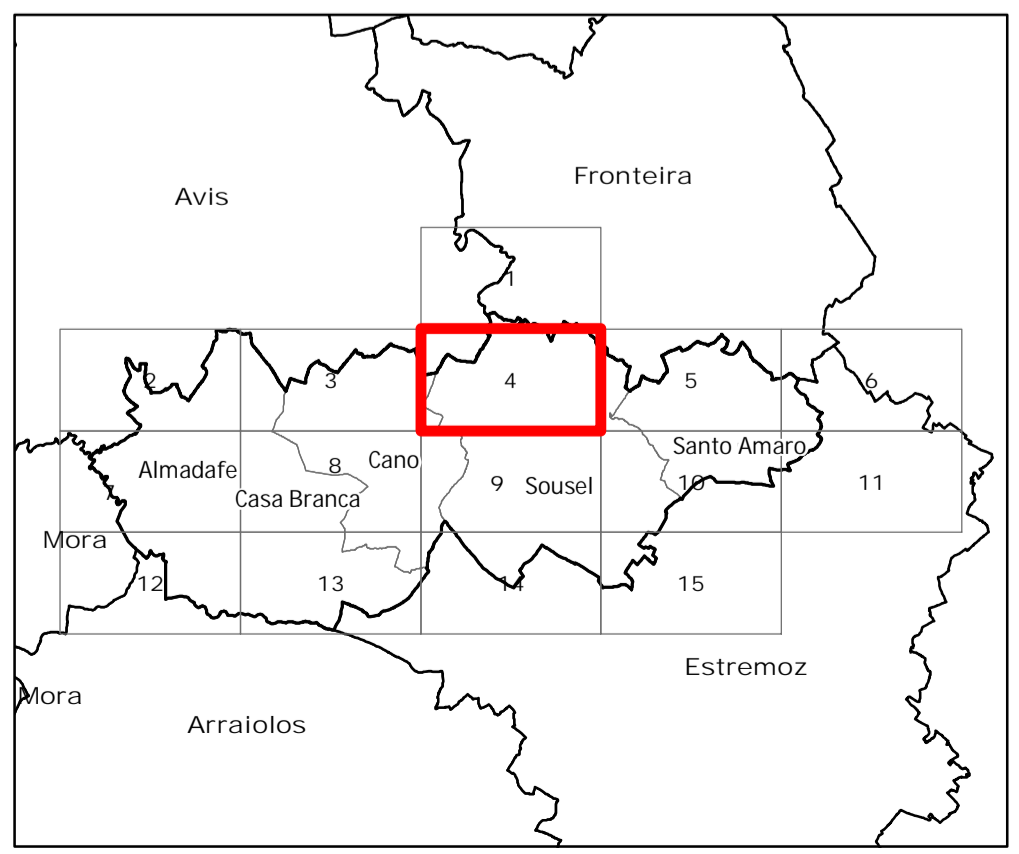

Revisão do PDM de Sousel
VIII.2. Proposta de exclusões da RAN bruta e RAN final

Folha 4

Escala 1:10 000 novembro 2024

Cartografia de Referência para elaboração da Carta Base: 1:10 000 (SCN10K)
 Entidade proprietária: Câmara Municipal de Sousel
 Entidade produtora: InfoPortugal - Sistemas de Informação e Conteúdos, S.A
 Processo de homologação nº 602, de 10-03-2020, DGT
 Sistema de referência: PT-TM06/ETRS89 - European Terrestrial Reference System 1989.
 Datum Altimétrico: Cascais
 Exatidão posicional: Planimetria <=1,5 m; Altimetria <=1,7 m
 Exatidão temática: igual a 95% na completude e classificação
 Precisão posicional nominal da saída gráfica: <=2,3 m

Limites administrativos: Carta Administrativa Oficial de Portugal versão 2022, PT-TM06/ETRS89.



Manuseamento e Ordenamento do Território
 Data: 26/11/2024

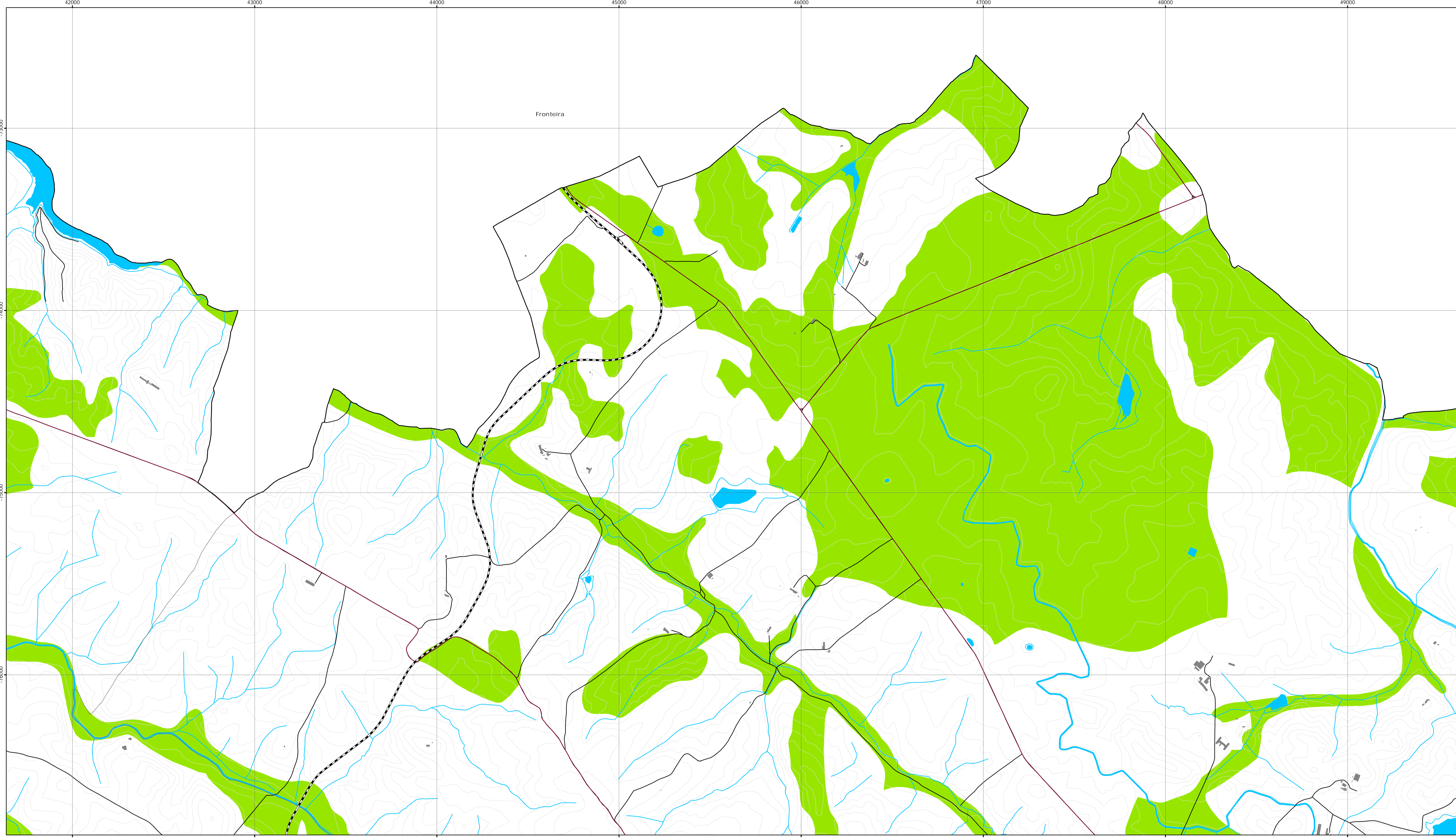

- Área de intervenção de IGT em vigor**
- Planos Territoriais de Âmbito Municipal
- Proposta de RAN**
- Proposta de RAN
 - Proposta de exclusão
- Rede rodoviária**
- Rede viária sob jurisdição da IP
 - Rede viária municipal
 - Estrada municipal prevista
- Rede ferroviária**
- Rede ferroviária
- Limites administrativos (CAOP 2022)**
- Concelho
 - Freguesia
- Carta base**
- Toponímia
 - Altimetria
 - Caminhos
 - Linhas de água
 - Leito e planos de água
 - Edifícios

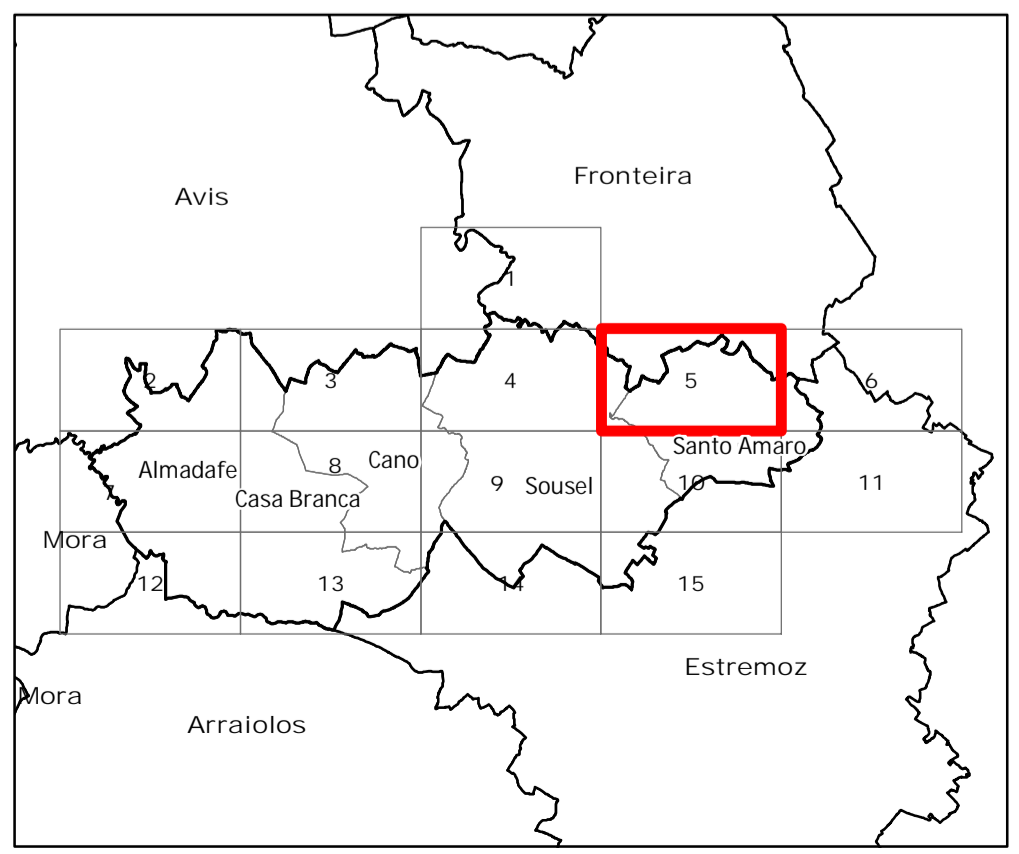

Revisão do PDM de Sousel
VIII.2. Proposta de exclusões da RAN bruta e RAN final

Folha 5

Escala 1:10 000 novembro 2024

Cartografia de Referência para elaboração da Carta Base: 1:10 000 (SCN10K)
 Entidade proprietária: Câmara Municipal de Sousel
 Entidade produtora: InfoPortugal - Sistemas de Informação e Conteúdos, S.A
 Processo de homologação nº 602, de 10-03-2020, DGT
 Sistema de referência: PT-TM06/ETRS89 - European Terrestrial Reference System 1989.
 Datum Altimétrico: Cascais
 Exatidão posicional: Planimetria <=1,5 m; Altimetria <=1,7 m
 Exatidão temática: igual a 95% na completude e classificação
 Precisão posicional nominal da saída gráfica: <=2,3 m

Limites administrativos: Carta Administrativa Oficial de Portugal versão 2022, PT-TM06/ETRS89.



Área de intervenção de IGT em vigor

- Planos Territoriais de Âmbito Municipal

Proposta de RAN

- Proposta de RAN
- Proposta de exclusão

Rede rodoviária

- Rede viária sob jurisdição da IP
- Rede viária municipal
- Estrada municipal prevista

Rede ferroviária

- Rede ferroviária

Limites administrativos (CAOP 2022)

- Concelho
- Freguesia

Carta base

- Toponímia
- Altimetria
- Caminhos
- Linhas de água
- Leito e planos de água
- Edifícios

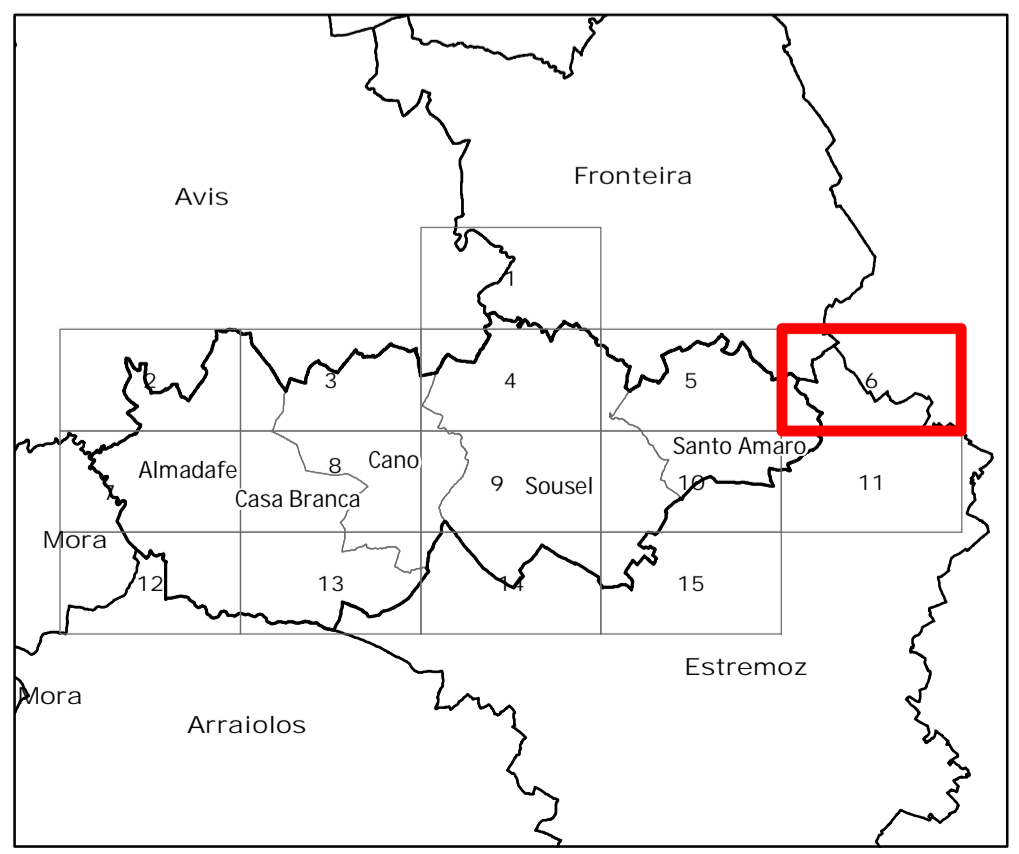

Revisão do PDM de Sousel

VIII.2. Proposta de exclusões da RAN bruta e RAN final

Folha 6

Escala 1:10 000

novembro 2024

Cartografia de Referência para elaboração da Carta Base: 1:10 000 (SCN10K)
 Entidade proprietária: Câmara Municipal de Sousel
 Entidade produtora: InfoPortugal - Sistemas de Informação e Conteúdos, S.A
 Processo de homologação nº 602, de 10-03-2020, DGT
 Sistema de referência: PT-TM06/ETRS89 - European Terrestrial Reference System 1989.
 Datum Altimétrico: Cascais
 Exatidão posicional: Planimetria <= 1,5 m; Altimetria <= 1,7 m
 Exatidão temática: igual a 95% na completude e classificação
 Precisão posicional nominal da saída gráfica: <= 2,3 m

Limites administrativos: Carta Administrativa Oficial de Portugal versão 2022, PT-TM06/ETRS89.

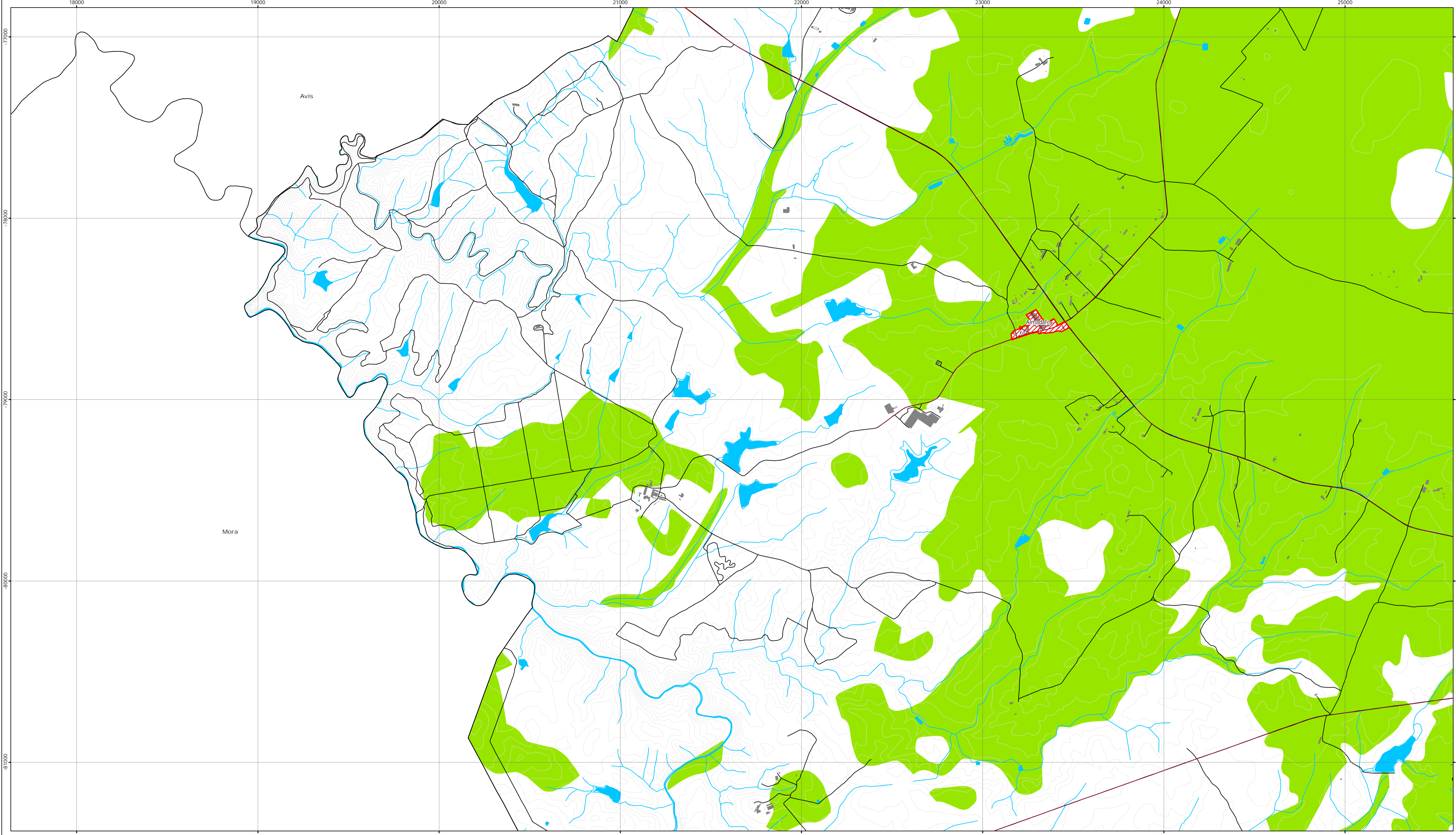

- Área de intervenção de IGT em vigor**
- Planos Territoriais de Âmbito Municipal
- Proposta de RAN**
- Proposta de RAN
 - Proposta de exclusão
- Rede rodoviária**
- Rede viária sob jurisdição da IP
 - Rede viária municipal
 - Estrada municipal prevista
- Rede ferroviária**
- Rede ferroviária

- Limites administrativos (CAOP 2022)**
- Concelho
 - Freguesia
- Carta base**
- Toponímia
 - Altimetria
 - Caminhos
 - Linhas de água
 - Leito e planos de água
 - Edifícios

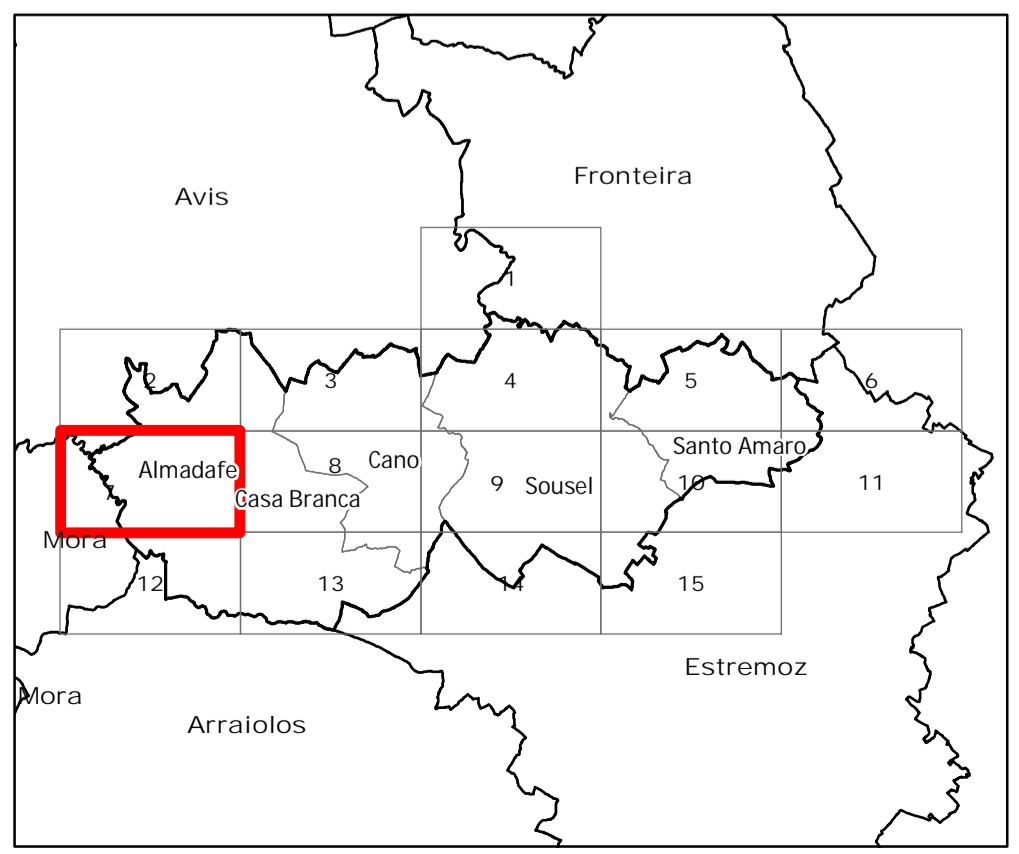

Revisão do PDM de Sousel
VIII.2. Proposta de exclusões da RAN bruta e RAN final

Folha 7

Escala 1:10 000 novembro 2024

Cartografia de Referência para elaboração da Carta Base: 1:10 000 (SCN10K)
 Entidade proprietária: Câmara Municipal de Sousel
 Entidade produtora: InfoPortugal - Sistemas de Informação e Conteúdos, S.A
 Processo de homologação nº 602, de 10-03-2020, DGT
 Sistema de referência: PT-TM06/ETRS89 - European Terrestrial Reference System 1989.
 Datum Altimétrico: Cascais
 Exatidão posicional: Planimetria <= 1,5 m; Altimetria <= 1,7 m
 Exatidão temática: igual a 95% na completude e classificação
 Precisão posicional nominal da saída gráfica: <= 2,3 m

Limites administrativos: Carta Administrativa Oficial de Portugal versão 2022, PT-TM06/ETRS89.



- Área de intervenção de IGT em vigor**
- Planos Territoriais de Âmbito Municipal
- Proposta de RAN**
- Proposta de RAN
 - Proposta de exclusão
- Rede rodoviária**
- Rede viária sob jurisdição da IP
 - Rede viária municipal
 - Estrada municipal prevista
- Rede ferroviária**
- Rede ferroviária
- Limites administrativos (CAOP 2022)**
- Concelho
 - Freguesia
- Carta base**
- Toponímia
 - Altimetria
 - Caminhos
 - Linhas de água
 - Leito e planos de água
 - Edifícios

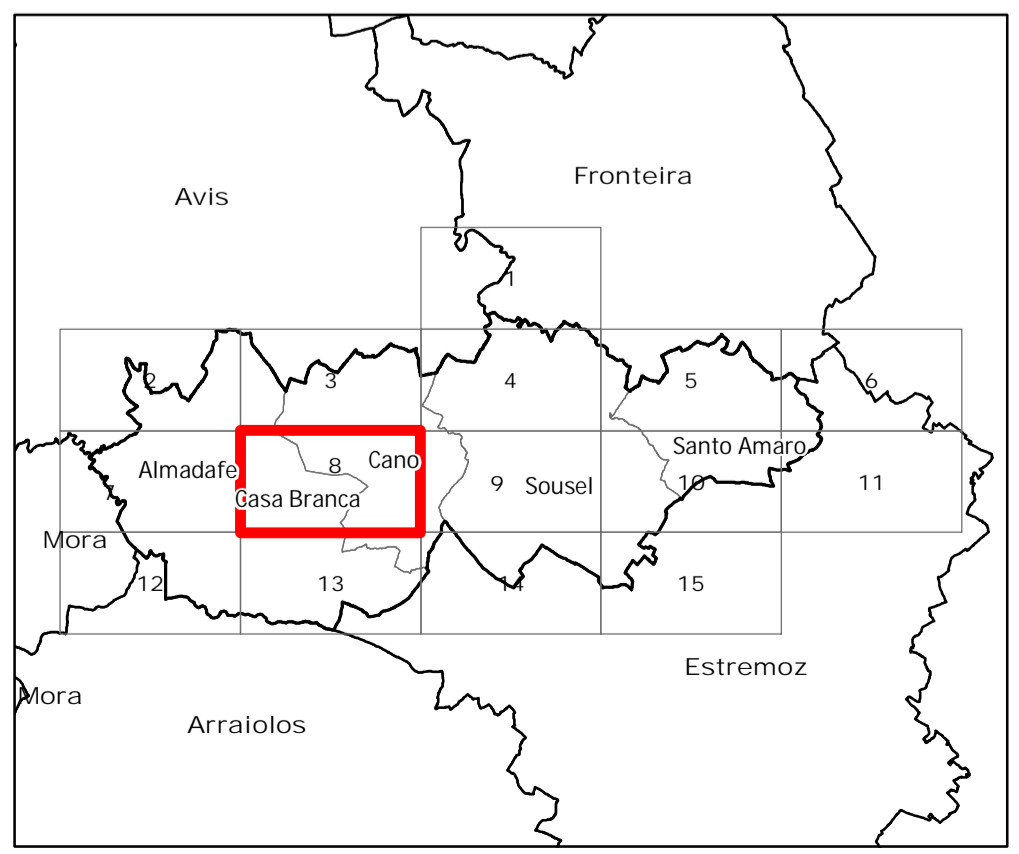

Revisão do PDM de Sousel
VIII.2. Proposta de exclusões da RAN bruta e RAN final

Folha 8

Escala 1:10 000 novembro 2024

Cartografia de Referência para elaboração da Carta Base: 1:10 000 (SCN10K)
 Entidade proprietária: Câmara Municipal de Sousel
 Entidade produtora: InfoPortugal - Sistemas de Informação e Conteúdos, S.A
 Processo de homologação nº 602, de 10-03-2020, DGT
 Sistema de referência: PT-TM06/ETRS89 - European Terrestrial Reference System 1989.
 Datum Altimétrico: Cascais
 Exatidão posicional: Planimetria <= 1,5 m; Altimetria <= 1,7 m
 Exatidão temática: igual a 95% na completude e classificação
 Precisão posicional nominal da saída gráfica: <= 2,3 m

Limites administrativos: Carta Administrativa Oficial de Portugal versão 2022, PT-TM06/ETRS89.

sousel município

RTGEO
 Planeamento e Ordenamento do Território

Data: 26/11/2024

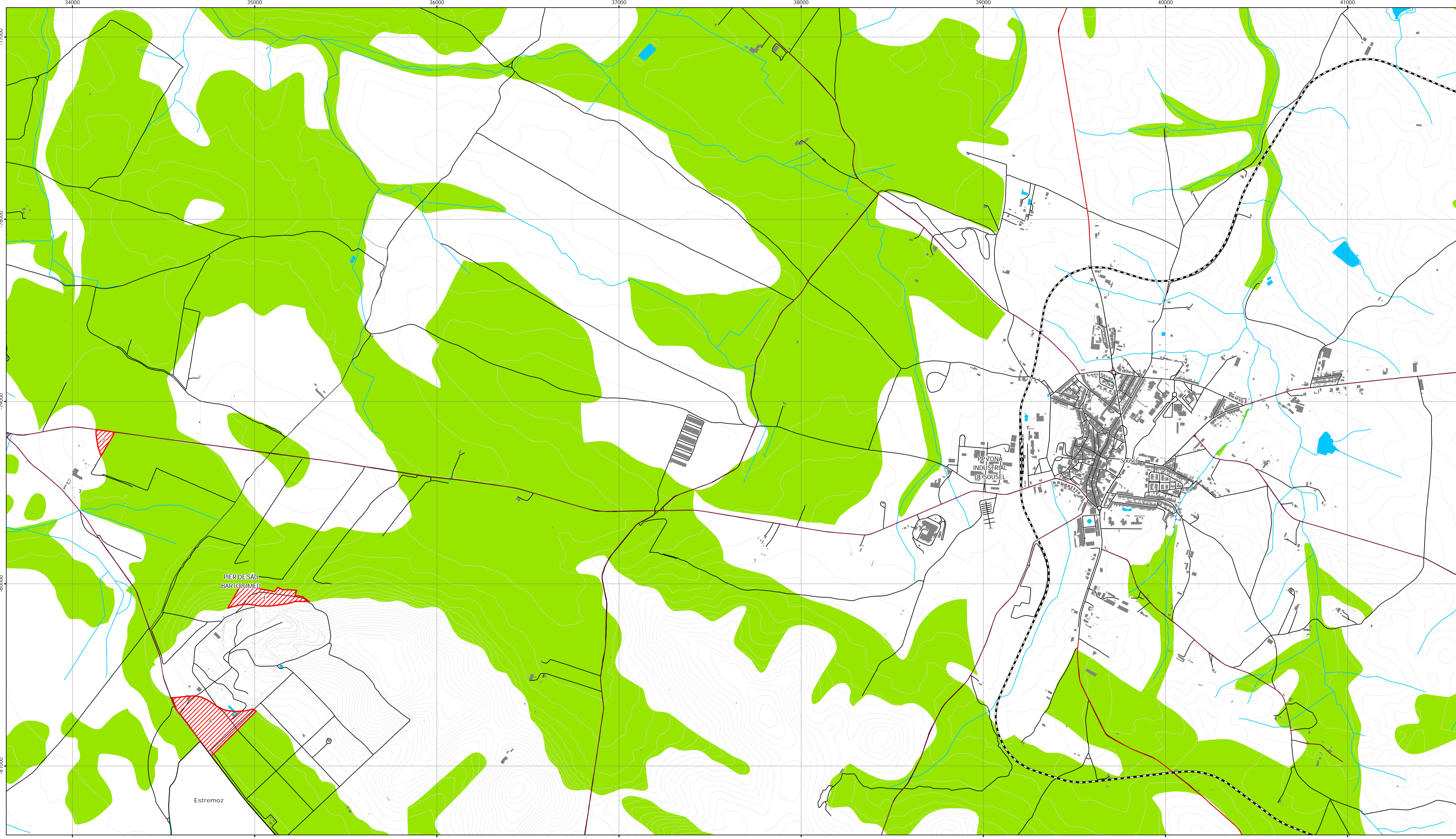

- Área de intervenção de IGT em vigor**
- Planos Territoriais de Âmbito Municipal
- Proposta de RAN**
- Proposta de RAN
 - Proposta de exclusão
- Rede rodoviária**
- Rede viária sob jurisdição da IP
 - Rede viária municipal
 - Estrada municipal prevista
- Rede ferroviária**
- Rede ferroviária
- Limites administrativos (CAOP 2022)**
- Concelho
 - Freguesia
- Carta base**
- Toponímia
 - Altimetria
 - Caminhos
 - Linhas de água
 - Leito e planos de água
 - Edifícios

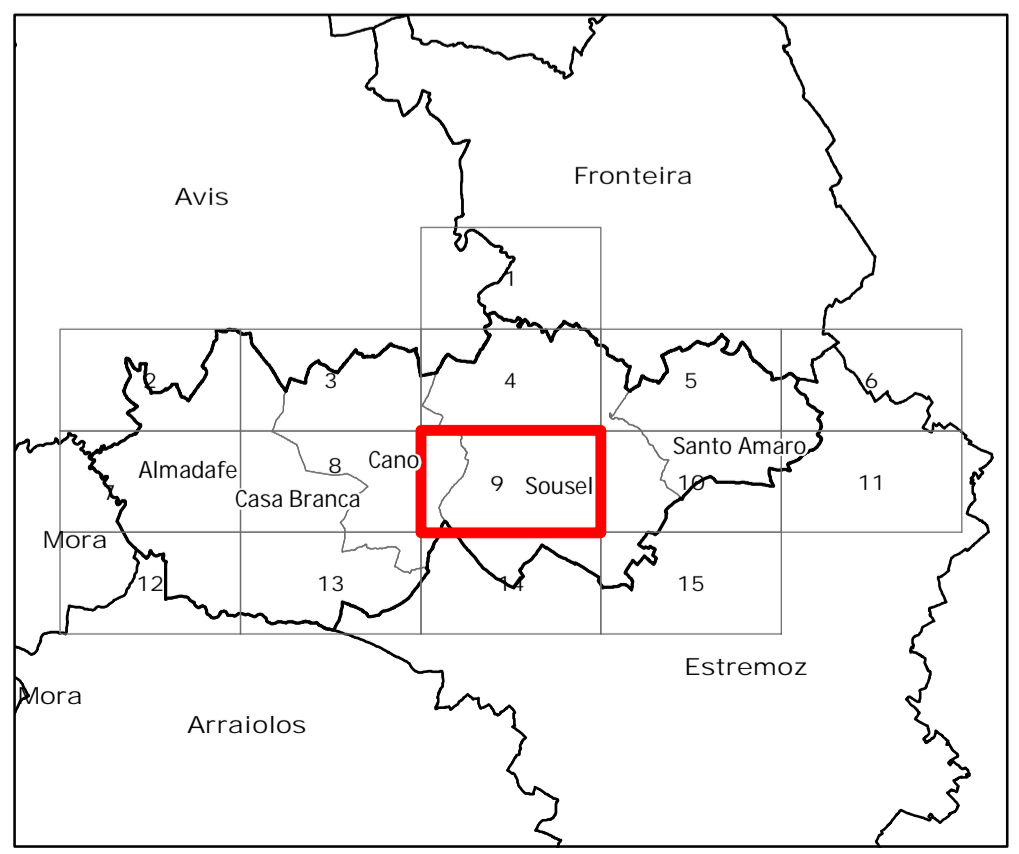

Revisão do PDM de Sousel
VIII.2. Proposta de exclusões da RAN bruta e RAN final

Folha 9

Escala 1:10 000

novembro 2024

Cartografia de Referência para elaboração da Carta Base: 1:10 000 (SCN10K)
 Entidade proprietária: Câmara Municipal de Sousel
 Entidade produtora: InfoPortugal - Sistemas de Informação e Conteúdos, S.A
 Processo de homologação nº 602, de 10-03-2020, DGT
 Sistema de referência: PT-TM06/ETRS89 - European Terrestrial Reference System 1989;
 Datum Altimétrico: Cascais
 Exatidão posicional: Planimetria <= 1,5 m; Altimetria <= 1,7 m
 Exatidão temática: igual a 95% na completude e classificação
 Precisão posicional nominal da saída gráfica: <= 2,3 m

Limites administrativos: Carta Administrativa Oficial de Portugal versão 2022, PT-TM06/ETRS89.



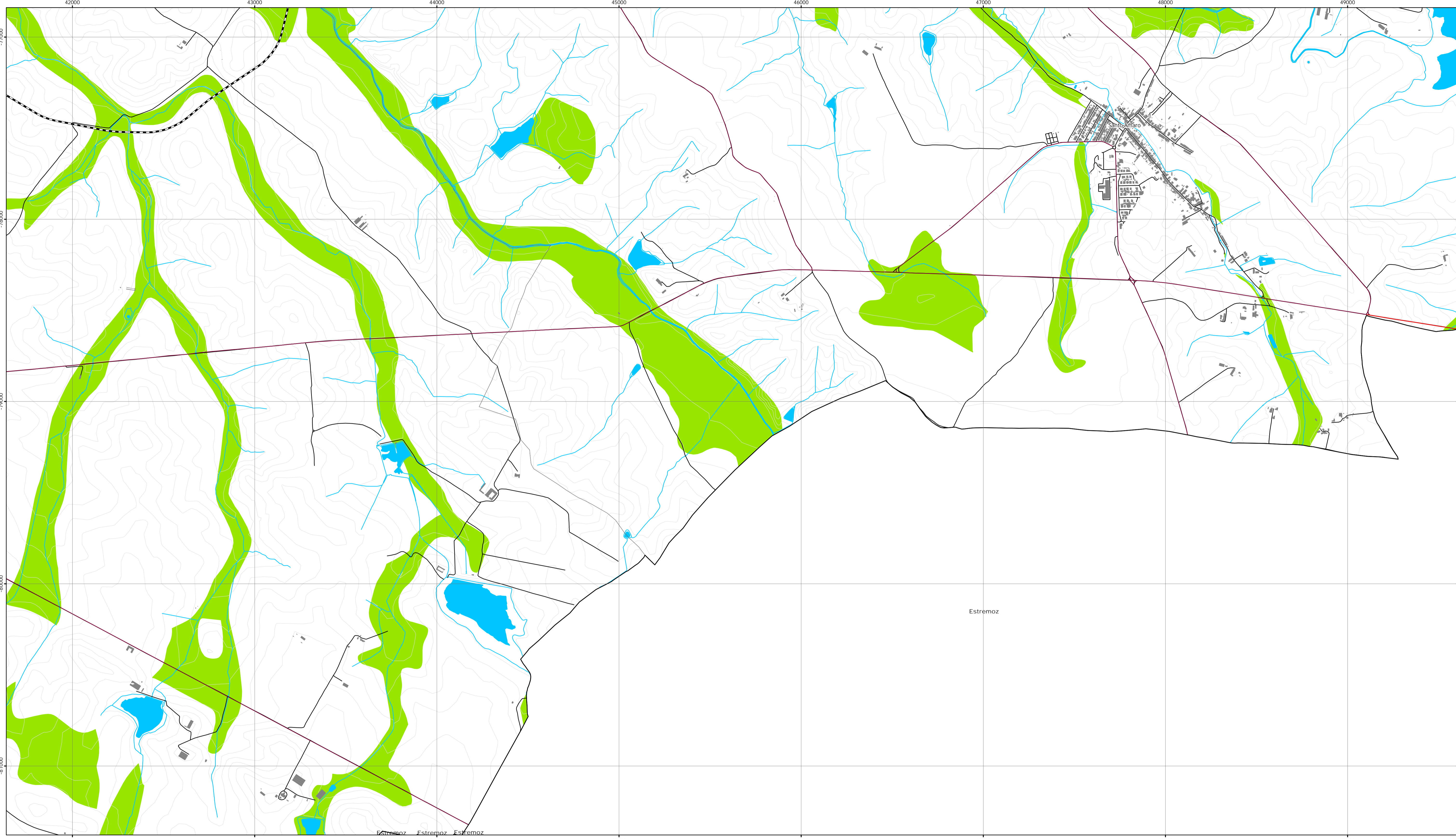

- Área de intervenção de IGT em vigor**
- Planos Territoriais de Âmbito Municipal
- Proposta de RAN**
- Proposta de RAN
 - Proposta de exclusão
- Rede rodoviária**
- Rede viária sob jurisdição da IP
 - Rede viária municipal
 - Estrada municipal prevista
- Rede ferroviária**
- Rede ferroviária
- Limites administrativos (CAOP 2022)**
- Concelho
 - Freguesia
- Carta base**
- Toponímia
 - Altimetria
 - Caminhos
 - Linhas de água
 - Leito e planos de água
 - Edifícios

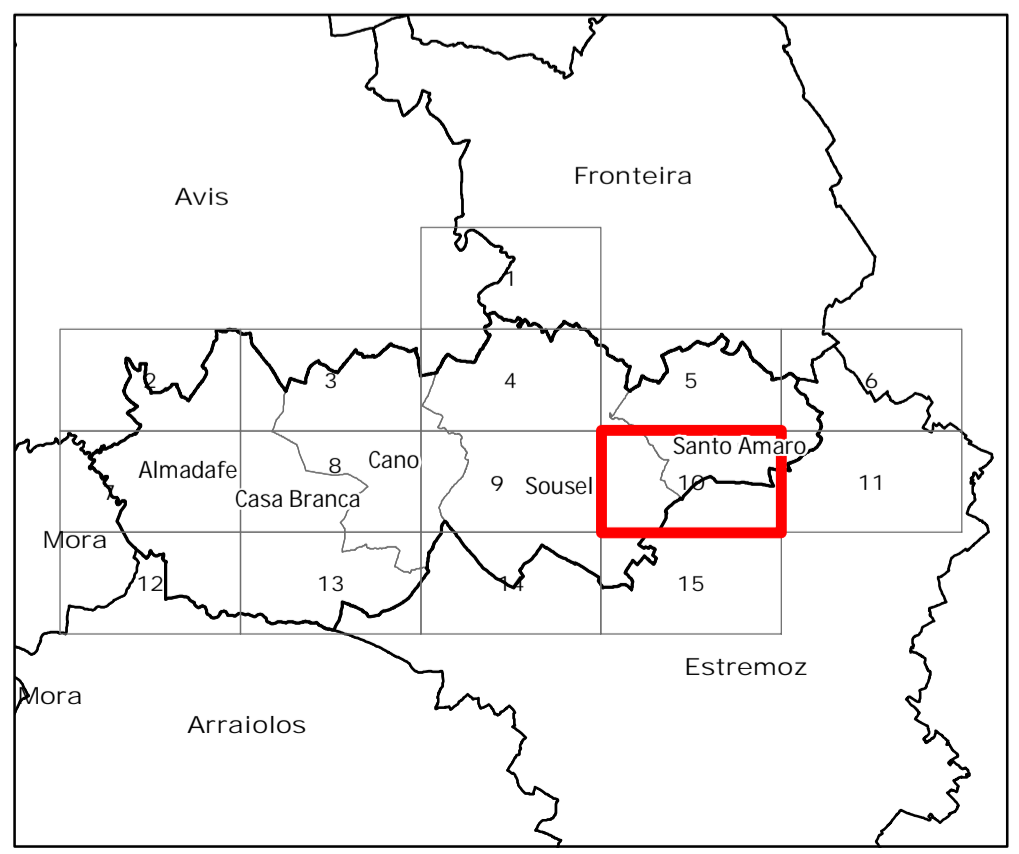

Revisão do PDM de Sousel
VIII.2. Proposta de exclusões da RAN bruta e RAN final

Folha 10

Escala 1:10 000

novembro 2024

Cartografia de Referência para elaboração da Carta Base: 1:10 000 (SCN10K)
 Entidade proprietária: Câmara Municipal de Sousel
 Entidade produtora: InfoPortugal - Sistemas de Informação e Conteúdos, S.A
 Processo de homologação nº 602, de 10-03-2020, DGT
 Sistema de referência: PT-TM06/ETRS89 - European Terrestrial Reference System 1989.
 Datum Altimétrico: Cascais
 Exatidão posicional: Planimetria <= 1,5 m; Altimetria <= 1,7 m
 Exatidão temática: igual a 95% na completude e classificação
 Precisão posicional nominal da saída gráfica: <= 2,3 m

Limites administrativos: Carta Administrativa Oficial de Portugal versão 2022, PT-TM06/ETRS89.



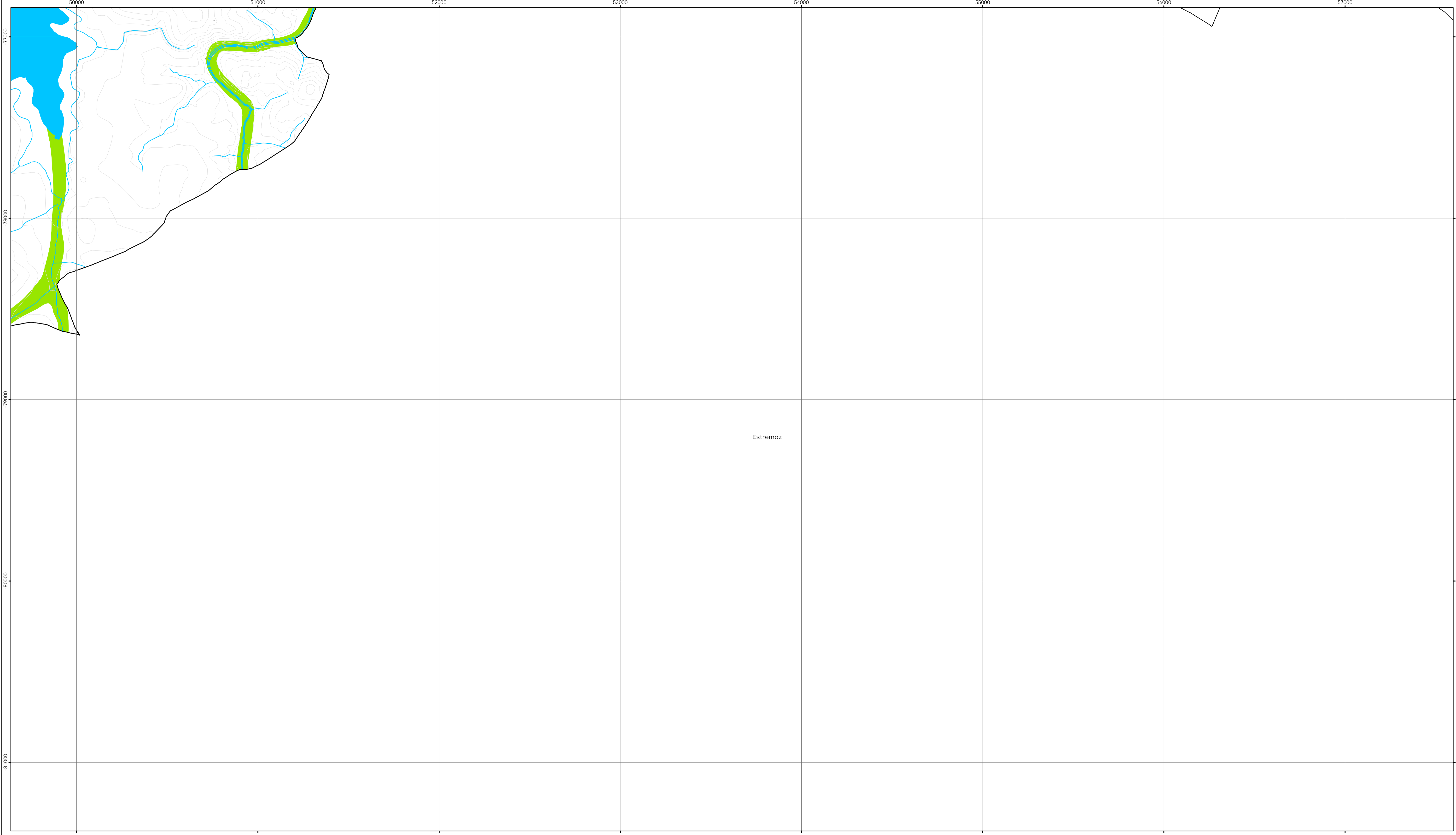

- Área de intervenção de IGT em vigor**
- Planos Territoriais de Âmbito Municipal
- Proposta de RAN**
- Proposta de RAN
 - Proposta de exclusão
- Rede rodoviária**
- Rede viária sob jurisdição da IP
 - Rede viária municipal
 - Estrada municipal prevista
- Rede ferroviária**
- Rede ferroviária
- Limites administrativos (CAOP 2022)**
- Concelho
 - Freguesia
- Carta base**
- Toponímia
 - Altimetria
 - Caminhos
 - Linhas de água
 - Leito e planos de água
 - Edifícios

Estremoz

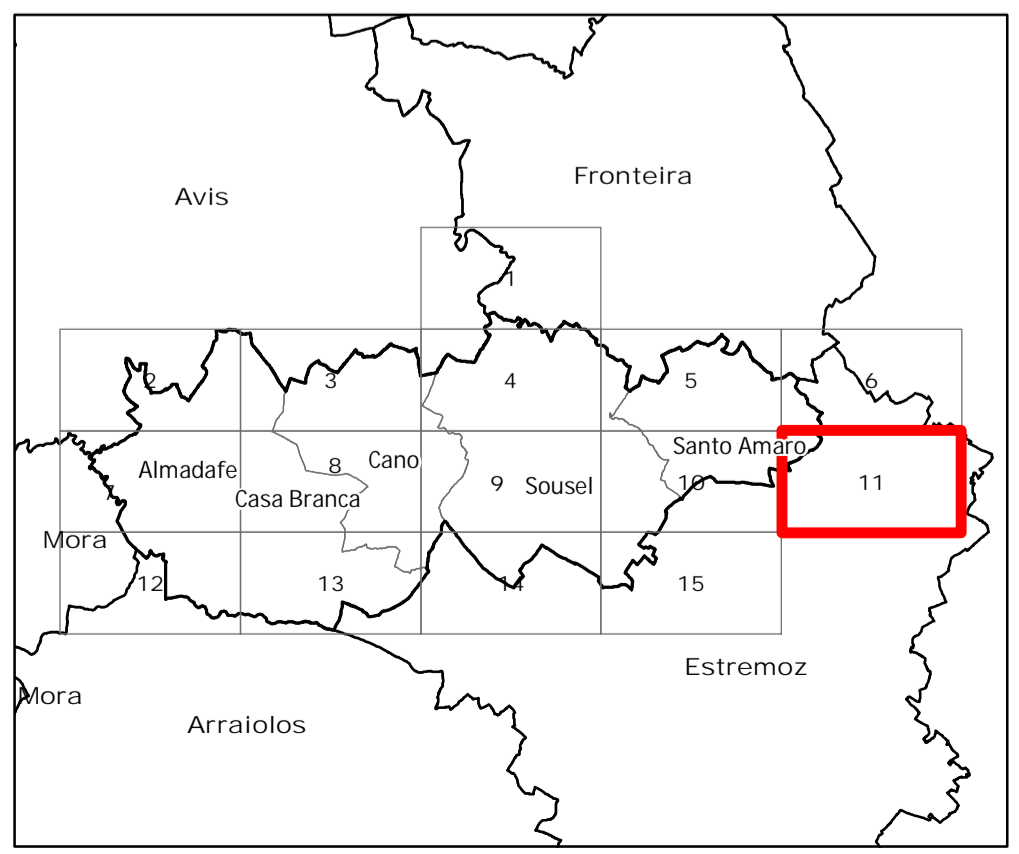

Revisão do PDM de Sousel
VIII.2. Proposta de exclusões da RAN bruta e RAN final

Folha 11

Escala 1:10 000 novembro 2024

Cartografia de Referência para elaboração da Carta Base: 1:10 000 (SCN10K)
Entidade proprietária: Câmara Municipal de Sousel
Entidade produtora: InfoPortugal – Sistemas de Informação e Conteúdos, S.A
Processo de homologação nº 602, de 10-03-2020, DGT
Sistema de referência: PT-TM06/ETRS89 - European Terrestrial Reference System 1989.
Datum Altimétrico: Cascais
Exatidão posicional: Planimetria <=1,5 m; Altimetria <=1,7 m
Exatidão temática: igual a 95% na completude e classificação
Precisão posicional nominal da saída gráfica: <=2,3 m



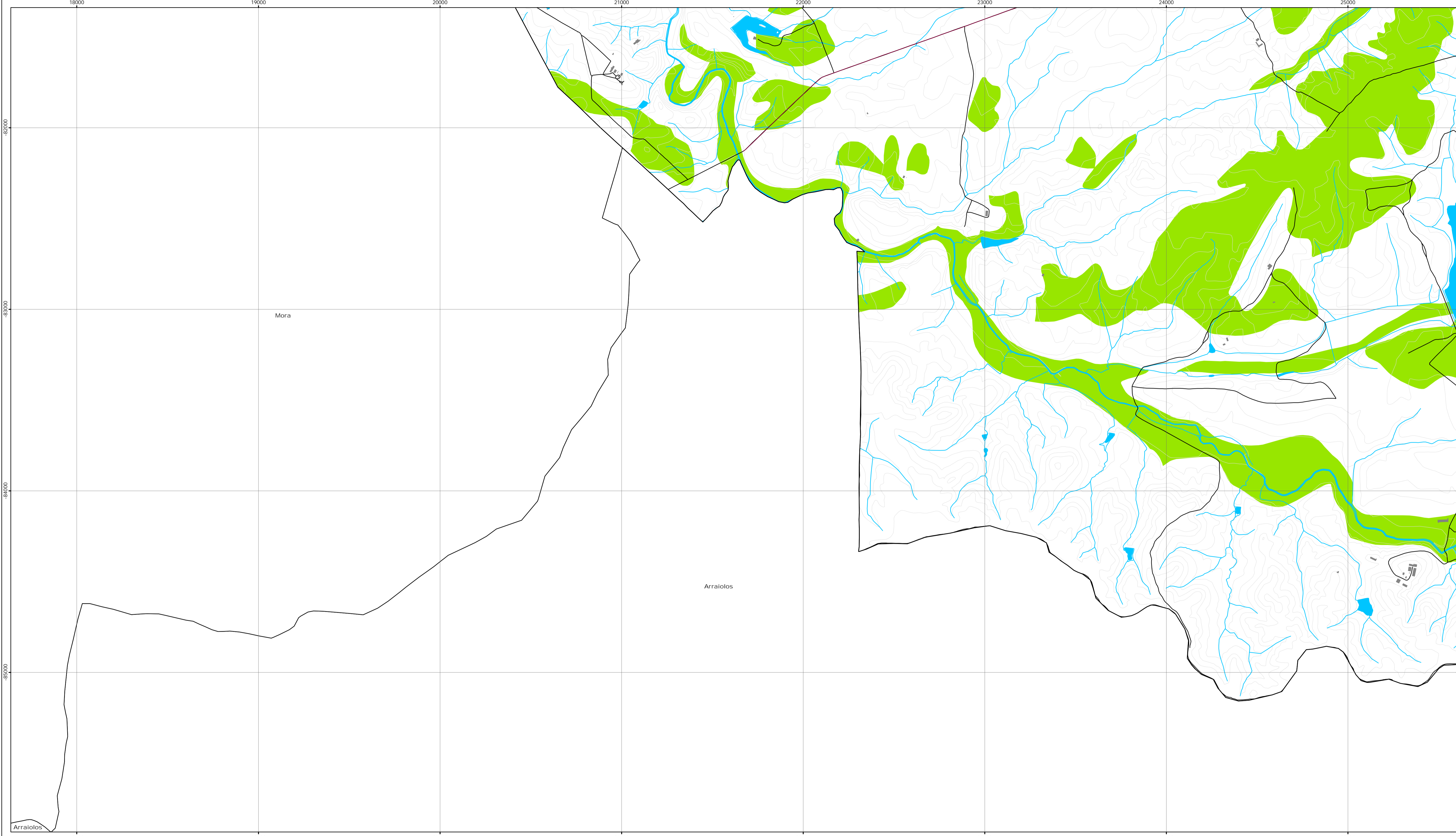

- Área de intervenção de IGT em vigor**
- Planos Territoriais de Âmbito Municipal
- Proposta de RAN**
- Proposta de RAN
 - Proposta de exclusão
- Rede rodoviária**
- Rede viária sob jurisdição da IP
 - Rede viária municipal
 - Estrada municipal prevista
- Rede ferroviária**
- Rede ferroviária
- Limites administrativos (CAOP 2022)**
- Concelho
 - Freguesia
- Carta base**
- Toponímia
 - Altimetria
 - Caminhos
 - Linhas de água
 - Leito e planos de água
 - Edifícios

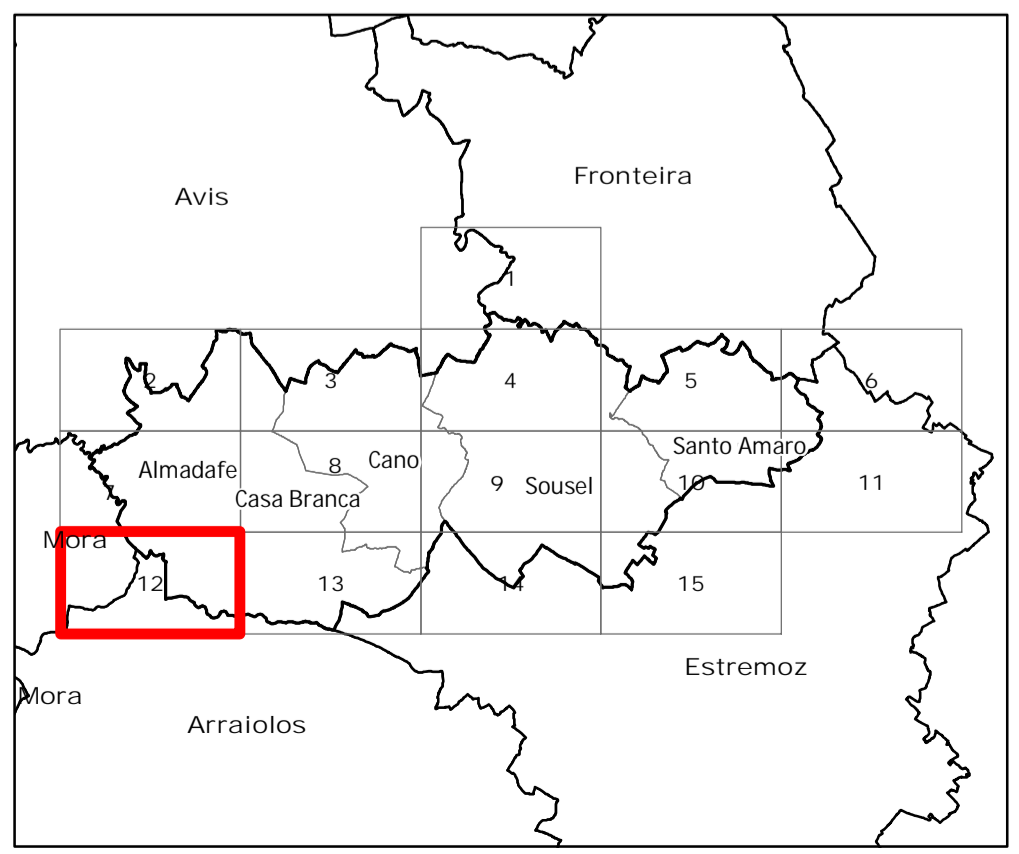

Revisão do PDM de Sousel
VIII.2. Proposta de exclusões da RAN bruta e RAN final

Folha 12

Escala 1:10 000 novembro 2024

Cartografia de Referência para elaboração da Carta Base: 1:10 000 (SCN10K)
 Entidade proprietária: Câmara Municipal de Sousel
 Entidade produtora: InfoPortugal – Sistemas de Informação e Conteúdos, S.A
 Processo de homologação nº 402, de 10-03-2020, DGT
 Sistema de referência: PT-TM06/ETRS89 - European Terrestrial Reference System 1989.
 Datum Altimétrico: Cascais
 Exatidão posicional: Planimetria <=1,5 m; Altimetria <=1,7 m
 Exatidão temática: igual a 95% na completude e classificação
 Precisão posicional nominal da saída gráfica: <=2,3 m

Limites administrativos: Carta Administrativa Oficial de Portugal versão 2022, PT-TM06/ETRS89.

Data: 26/11/2024

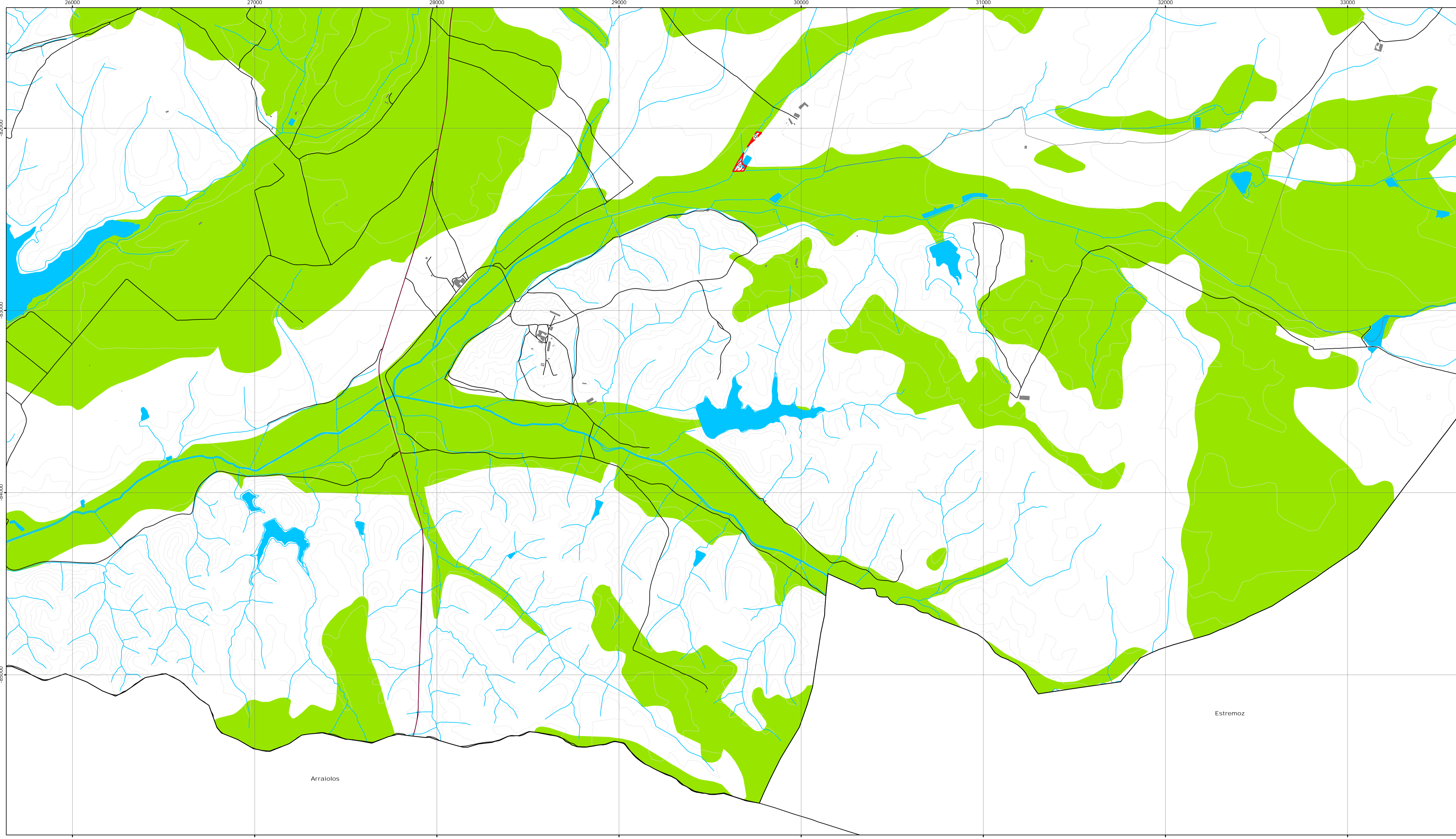

- Área de intervenção de IGT em vigor**
- Planos Territoriais de Âmbito Municipal
- Proposta de RAN**
- Proposta de RAN
 - Proposta de exclusão
- Rede rodoviária**
- Rede viária sob jurisdição da IP
 - Rede viária municipal
 - Estrada municipal prevista
- Rede ferroviária**
- Rede ferroviária
- Limites administrativos (CAOP 2022)**
- Concelho
 - Freguesia
- Carta base**
- Toponímia
 - Altimetria
 - Caminhos
 - Linhas de água
 - Leito e planos de água
 - Edifícios

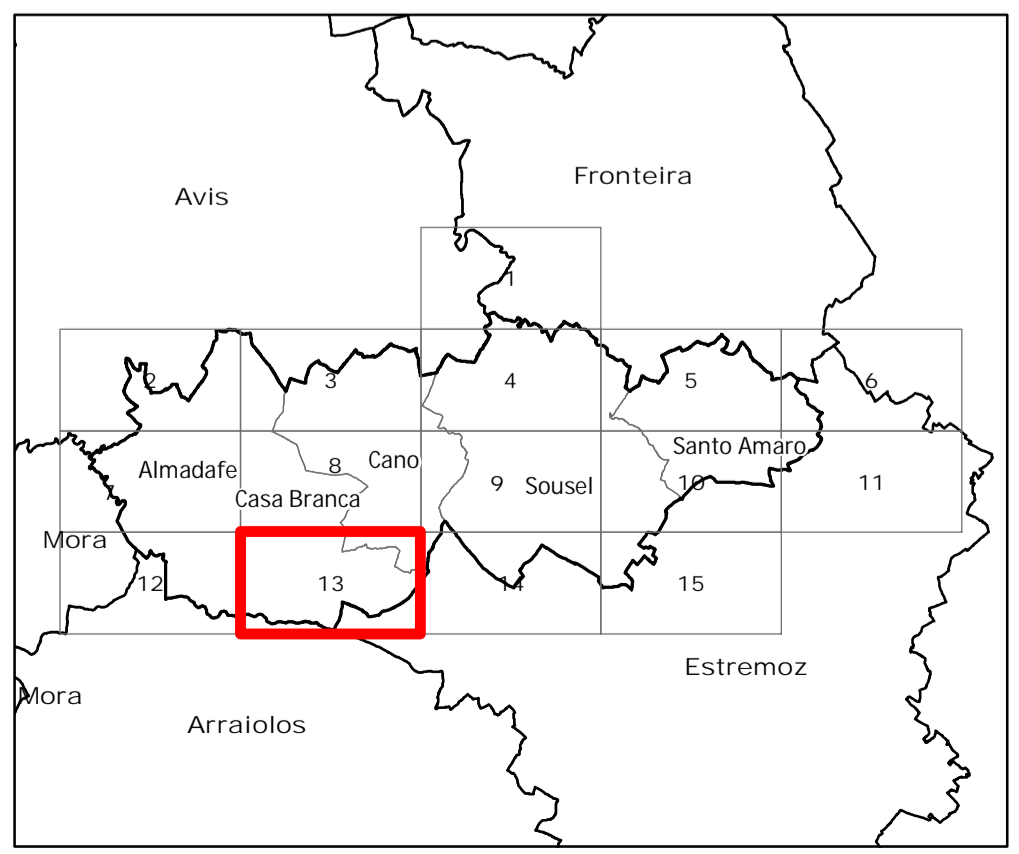



Revisão do PDM de Sousel
VIII.2. Proposta de exclusões da RAN bruta e RAN final

Folha 13

Escala 1:10 000 novembro 2024

Cartografia de Referência para elaboração da Carta Base: 1:10 000 (SCN10K)
 Entidade proprietária: Câmara Municipal de Sousel
 Entidade produtora: InfoPortugal - Sistemas de Informação e Conteúdos, S.A
 Processo de homologação nº 602, de 10-03-2020, DGT
 Sistema de referência: PT-TM06/ETRS89 - European Terrestrial Reference System 1989.
 Datum Altimétrico: Cascais
 Exatidão posicional: Planimetria <=1,5 m; Altimetria <=1,7 m
 Exatidão temática: igual a 95% na completude e classificação
 Precisão posicional nominal da saída gráfica: <=2,3 m

Limites administrativos: Carta Administrativa Oficial de Portugal versão 2022, PT-TM06/ETRS89.

RTGEO
 Planeamento e Ordenamento do Território
 Data: 26/11/2024

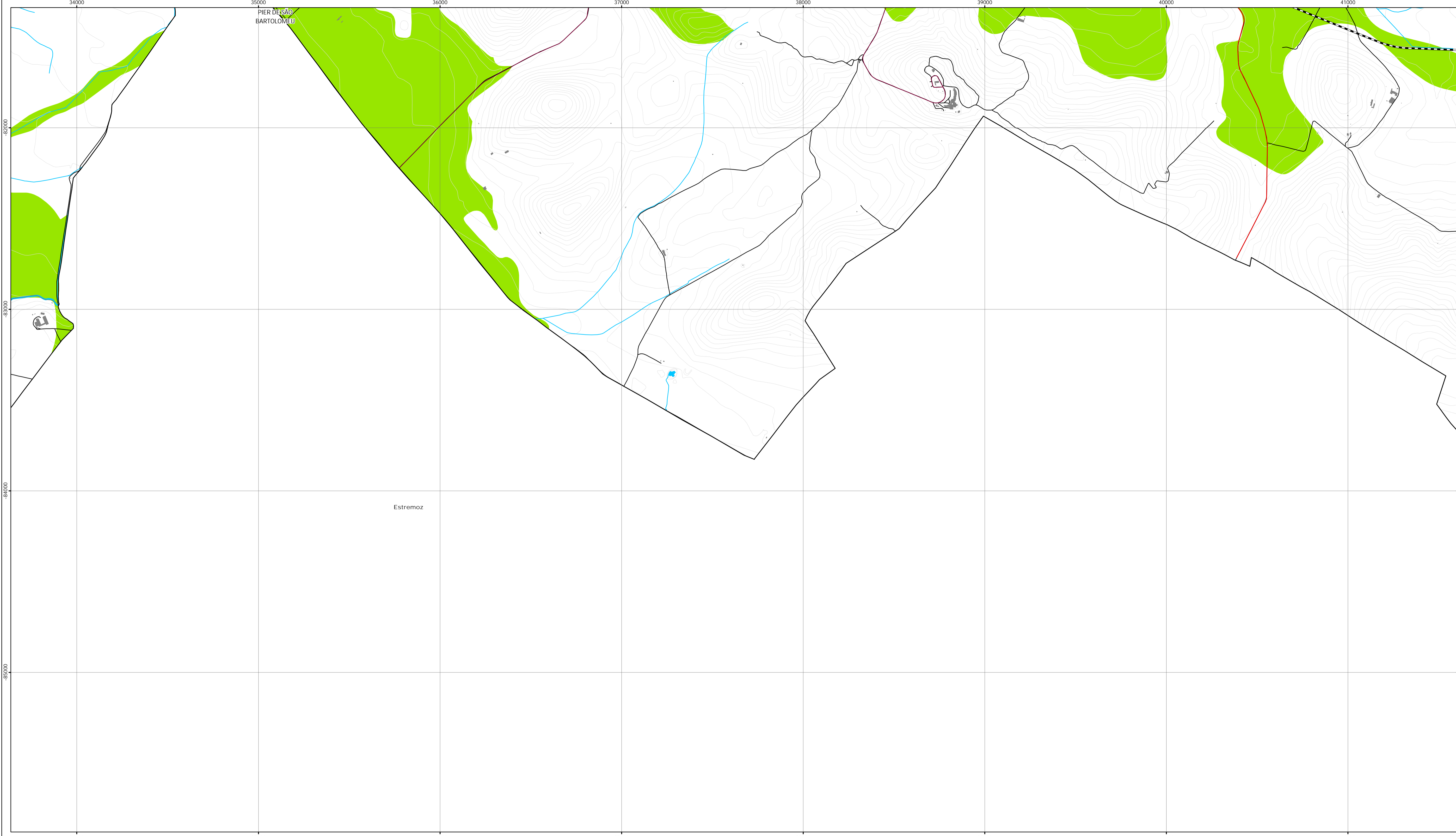

Área de intervenção de IGT em vigor

- Planos Territoriais de Âmbito Municipal

Proposta de RAN

- Proposta de RAN
- Proposta de exclusão

Rede rodoviária

- Rede viária sob jurisdição da IP
- Rede viária municipal
- Estrada municipal prevista

Rede ferroviária

- Rede ferroviária

Limites administrativos (CAOP 2022)

- Concelho
- Freguesia

Carta base

- Toponímia
- Altimetria
- Caminhos
- Linhas de água
- Leito e planos de água
- Edifícios

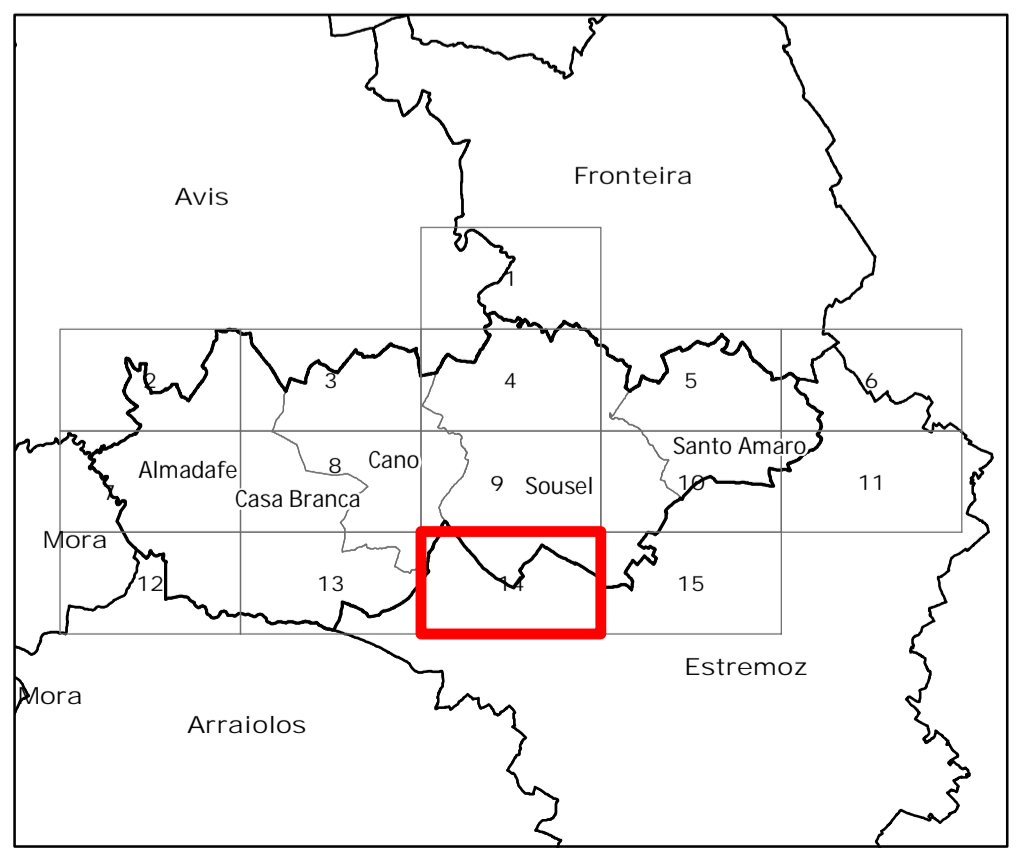

Revisão do PDM de Sousel
VIII.2. Proposta de exclusões da RAN bruta e RAN final

Folha 14

Escala 1:10 000

novembro 2024

Cartografia de Referência para elaboração da Carta Base: 1:10 000 (SCN10K)
Entidade proprietária: Câmara Municipal de Sousel
Entidade produtora: InfoPortugal – Sistemas de Informação e Conteúdos, S.A
Processo de homologação nº 602, de 10-03-2020, DGT
Sistema de referência: PT-TM06/ETRS89 - European Terrestrial Reference System 1989.
Datum Altimétrico: Cascais
Exatidão posicional: Planimetria <= 1,5 m; Altimetria <= 1,7 m
Exatidão temática: igual a 95% na completude e classificação
Precisão posicional nominal da saída gráfica: <= 2,3 m

Limites administrativos: Carta Administrativa Oficial de Portugal versão 2022, PT-TM06/ETRS89.

Data: 26/11/2024

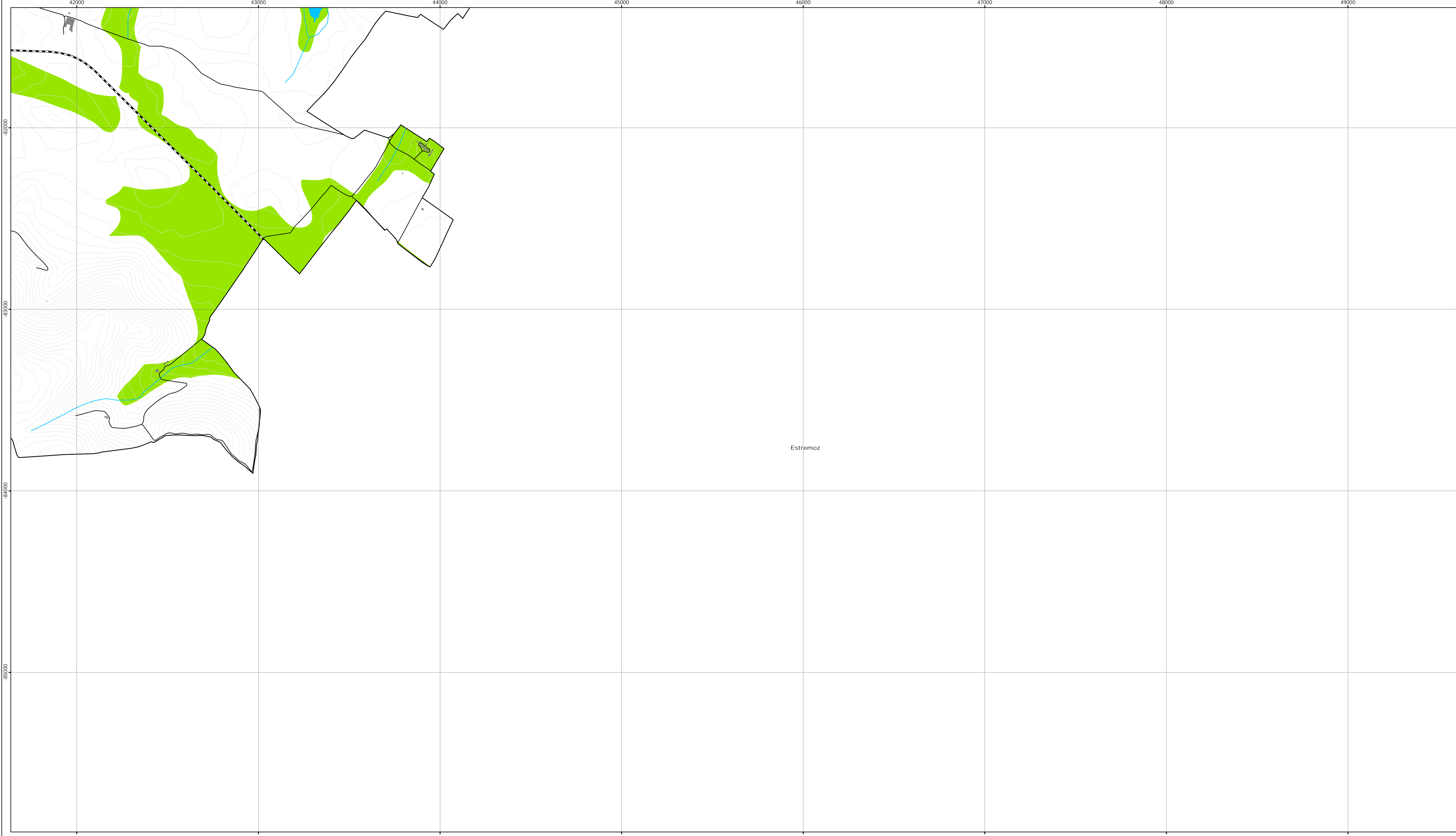

- Área de intervenção de IGT em vigor**
- Planos Territoriais de Âmbito Municipal
- Proposta de RAN**
- Proposta de RAN
 - Proposta de exclusão
- Rede rodoviária**
- Rede viária sob jurisdição da IP
 - Rede viária municipal
 - Estrada municipal prevista
- Rede ferroviária**
- Rede ferroviária
- Limites administrativos (CAOP 2022)**
- Concelho
 - Freguesia
- Carta base**
- Toponímia
 - Altimetria
 - Caminhos
 - Linhas de água
 - Leito e planos de água
 - Edifícios

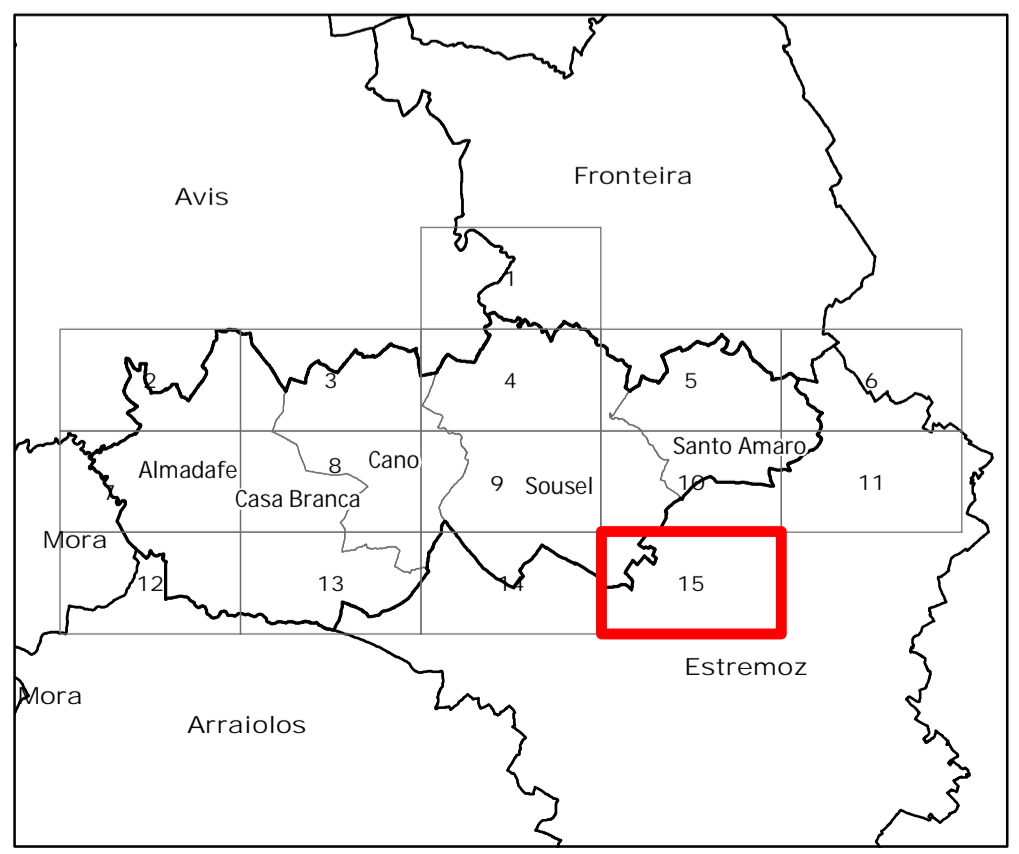

Revisão do PDM de Sousel
VIII.2. Proposta de exclusões da RAN bruta e RAN final

Folha 15

Escala 1:10 000 novembro 2024

Cartografia de Referência para elaboração da Carta Base: 1:10 000 (SCN10K)
 Entidade proprietária: Câmara Municipal de Sousel
 Entidade produtora: InfoPortugal – Sistemas de Informação e Conteúdos, S.A
 Processo de homologação nº 602, de 10-03-2020, DGT
 Sistema de referência: PT-TM06/ETRS89 - European Terrestrial Reference System 1989.
 Datum Altimétrico: Cascais
 Exatidão posicional: Planimetria <=1,5 m; Altimetria <=1,7 m
 Exatidão temática: igual a 95% na completude e classificação
 Precisão posicional nominal da saída gráfica: <=2,3 m

Limites administrativos: Carta Administrativa Oficial de Portugal versão 2022, PT-TM06/ETRS89.