

RETORNO DE INFORMAÇÃO PERSONALIZADA DOS MUNICÍPIOS



INSTITUTO NACIONAL DE ESTATÍSTICA
STATISTICS PORTUGAL

DEZEMBRO DE 2017

>> IDENTIFICAÇÃO DO MUNICÍPIO

Nome do Município: **SOUSEL**
NUTS III / NUTS II: **ALTO ALENTEJO / ALENTEJO**

Código Divisão Administrativa (Distrito/Município): **1215**

>> CARACTERIZAÇÃO SOCIOECONÓMICA DO MUNICÍPIO

TERRITÓRIO E POPULAÇÃO

Divisão territorial da região : NUTS III e Municípios



Dinâmica populacional, 2016

| | Município | NUTS III | NUTS II | Portugal | Peso do Município NUTS III (%) |
|--|-----------|----------|---------|------------|--------------------------------|
| População residente (N.º) | 4 606 | 108 588 | 718 087 | 10 309 573 | 4,2 |
| Homens | 2 193 | 51 683 | 345 681 | 4 882 456 | 4,2 |
| Mulheres | 2 413 | 56 905 | 372 406 | 5 427 117 | 4,2 |
| Com menos de 15 anos | 502 | 12 779 | 92 050 | 1 442 416 | 3,9 |
| Com 65 ou mais anos | 1 396 | 29 370 | 179 261 | 2 176 640 | 4,8 |
| Densidade pop. (N.º/Km²) | 16,5 | 17,8 | 22,7 | 111,8 | - |
| Taxa de crescimento efetivo anual (%) | -1,5 | -1,5 | -0,9 | -0,3 | - |
| Taxa de crescimento natural anual (%) | -1,0 | -1,1 | -0,7 | -0,2 | - |
| Índice de Potencialidade | 58,3 | 70,8 | 69,9 | 71,3 | - |

Fonte: INE, Estimativas Provisórias da População Residente; Ministério do Ambiente, Ordenamento do Território e Energia - Direção Geral do Território, Carta Administrativa Oficial de Portugal.

Nados-vivos e óbitos por Freguesia, 2016

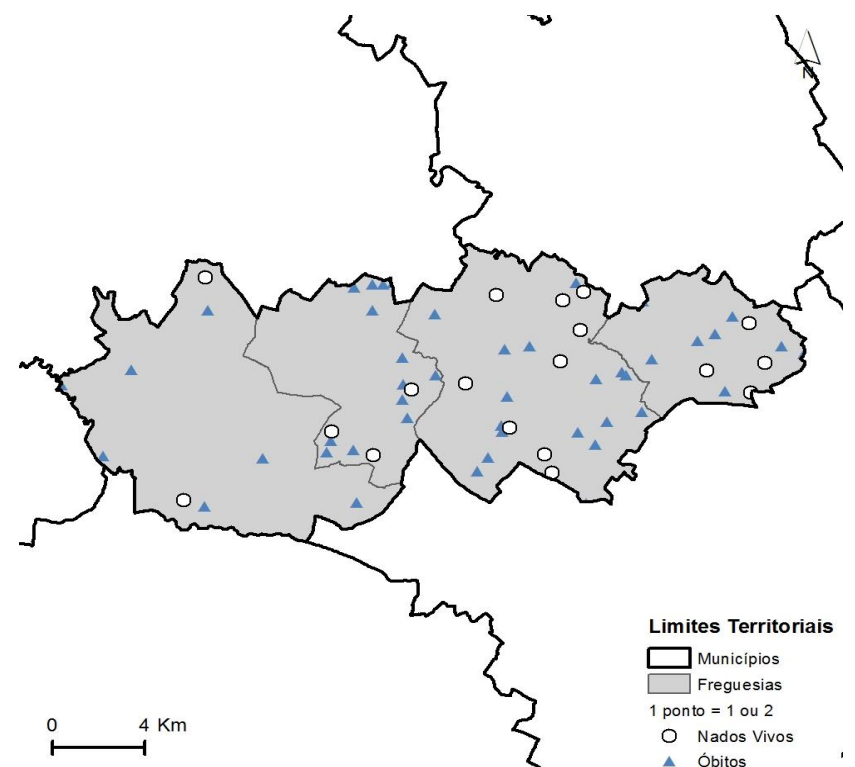

Fonte: INE, Nados-vivos e Óbitos

Estrutura etária da população, 2016

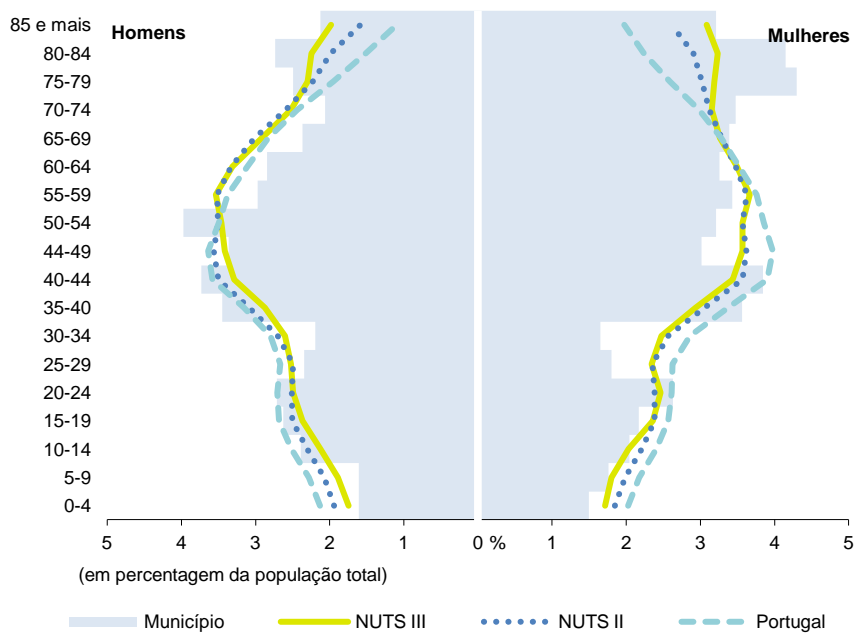

Fonte: INE, Estimativas Provisórias da População Residente

Receitas e despesas dos municípios em ambiente por habitante, 2016

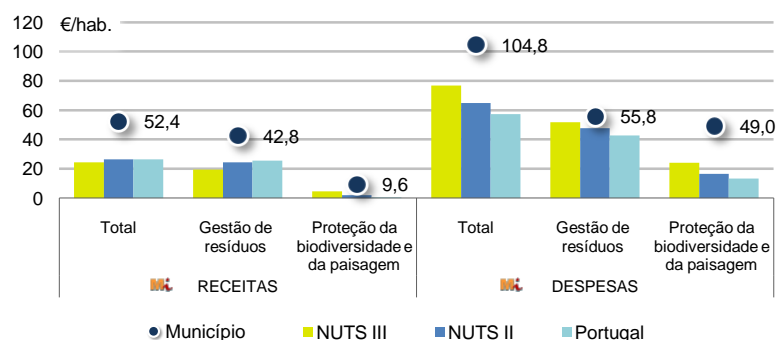

Indicadores de Educação, 2016

| | Município | NUTS III | NUTS II | Portugal |
|--|-----------|----------|---------|----------|
| Taxa bruta de pré-escolarização (%) | 121 | 105 | 99 | 91 |
| Taxa bruta de escolarização no ensino básico (%) | 111 | 121 | 114 | 110 |
| Taxa bruta de escolarização no ensino secundário (%) | 28 | 114 | 112 | 115 |
| Taxa de retenção e desistência no ensino básico regular (%) | 8,9 | 9,4 | 9,4 | 7,9 |
| Taxa de transição/ conclusão no ensino secundário regular (%) | - | 82,1 | 83,4 | 83,4 |

Fonte: INE, Direção-Geral de Estatísticas da Educação e Ciência.

Constituição de pessoas coletivas e entidades equiparadas, 2016/2017

| Mês | Município | NUTSIII | NUTSII | Portugal | Peso do Município NUTS III (%) |
|-----------------|-----------|------------|--------------|---------------|--------------------------------|
| out-17 | 0 | 16 | 129 | 3 220 | 0,0 |
| set-17 | 1 | 23 | 156 | 3 005 | 4,3 |
| ago-17 | 0 | 17 | 151 | 2 707 | 0,0 |
| jul-17 | 0 | 20 | 148 | 2 895 | 0,0 |
| jun-17 | 4 | 30 | 158 | 3 261 | 13,3 |
| mai-17 | 0 | 30 | 199 | 3 330 | 0,0 |
| abr-17 | 1 | 30 | 161 | 2 724 | 3,3 |
| mar-17 | 2 | 36 | 243 | 4 033 | 5,6 |
| fev-17 | 0 | 24 | 192 | 3 227 | 0,0 |
| jan-17 | 0 | 30 | 242 | 4 259 | 0,0 |
| dez-16 | 0 | 15 | 122 | 2 731 | 0,0 |
| nov-16 | 1 | 15 | 151 | 2 616 | 6,7 |
| 12 Meses | 9 | 286 | 2 052 | 38 008 | 3,1 |

Fonte: INE, Constituição e Dissolução de Pessoas Coletivas e Entidades Equiparadas por Escritura Pública

Poder de Compra Concelhio, 2015

| | Município | NUTSIII | NUTSII | Portugal |
|---|-----------|---------|--------|----------|
| Factor dinamismo relativo | ,011 | -,424 | -,317 | -,009 |
| Poder de compra per capita | 69,45 | 87,16 | 91,04 | 100 |
| Proporção de poder de compra (% - no total do País) | ,031 | ,929 | 6,377 | 100 |

Fonte: INE, Estudo sobre o Poder de Compra Concelhio

Empresas e estabelecimentos, 2015

| | Município | NUTS III | NUTS II | Portugal | Peso do Município NUTS III (%) |
|---|-----------|----------|---------|-----------|--------------------------------|
| Empresas | | | | | |
| Pessoal ao serviço (Nº) | 1 243 | 26 665 | 189 421 | 3 578 913 | 4,7 |
| Volume de negócios (milhões €) | 79 | 1 878 | 15 168 | 331 601 | 4,2 |
| Indicador de concentração do volume de negócios das quatro maiores empresas (%) | 28,7 | 23,0 | 11,4 | 5,2 | - |
| Sociedades | | | | | |
| Taxa de sobrevivência das sociedades nascidas 2 anos antes (%) | 65,6 | 60,3 | 55,9 | 60,6 | - |
| Estabelecimentos | | | | | |
| Pessoal ao serviço (Nº) | 1 221 | 27 281 | 205 917 | 3 567 289 | 4,5 |
| Volume de negócios (milhões €) | 77 | 2 007 | 21 597 | 327 671 | 3,8 |

Fonte: INE, Sistema de Contas Integradas das Empresas

Valor mediano das vendas por m2 de alojamentos familiares (€), 2016/2017

| Trimestre | Município | NUTSIII | NUTSII | Portugal |
|-------------------|-----------|---------|--------|----------|
| 2º trimestre 2017 | 284 | 440 | 609 | 896 |
| 1º trimestre 2017 | 255 | 420 | 595 | 881 |
| 4º trimestre 2016 | 250 | 411 | 589 | 866 |
| 3º trimestre 2016 | 250 | 401 | 586 | 855 |

Fonte: INE, Estatísticas de preços da habitação ao nível local

Comércio Internacional, 2016

| | Município | NUTS III | NUTS II | Portugal | Peso do Município NUTS III (%) |
|----------------------------------|-----------|----------|-----------|--------------|--------------------------------|
| Saldo da balança comercial | 1 552 | 46 365 | 743 857 | - 11 220 617 | - |
| Exportações de bens | 7 894 | 275 033 | 2 956 482 | 50 022 263 | 2,9 |
| Taxa de variação (2016/2015) (%) | -15,7 | 0,4 | -0,8 | 0,8 | - |
| Importações de bens | 6 343 | 228 668 | 2 212 625 | 61 242 880 | 2,8 |
| Taxa de variação (2016/2015) (%) | 42,5 | 2,6 | -4,0 | 1,5 | - |
| Taxa de cobertura (%) | 124,5 | 120,3 | 133,6 | 81,7 | - |

Fonte: INE, Estatísticas do Comércio Internacional de Bens

Nota: Dados definitivos de 2013 e preliminares de 2014

Levantamentos em caixas multibanco e compras em terminais de pagamento automáticos, 2016/2017

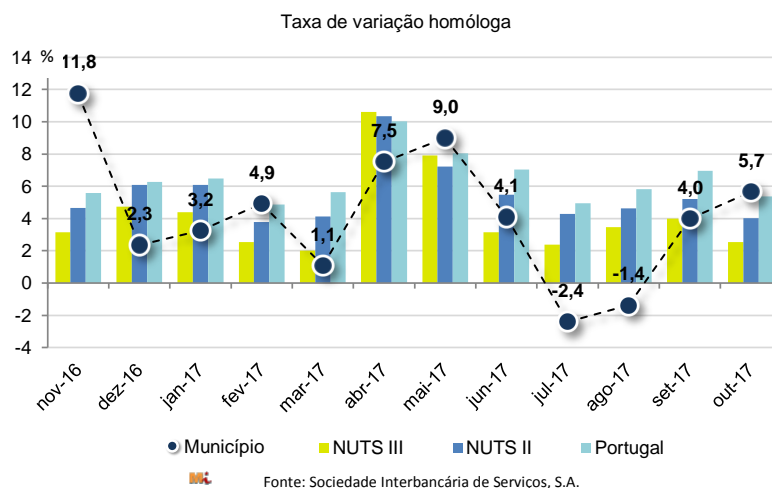

Fonte: Sociedade Interbancária de Serviços, S.A.

Licenciamento e conclusão de obras, 2016

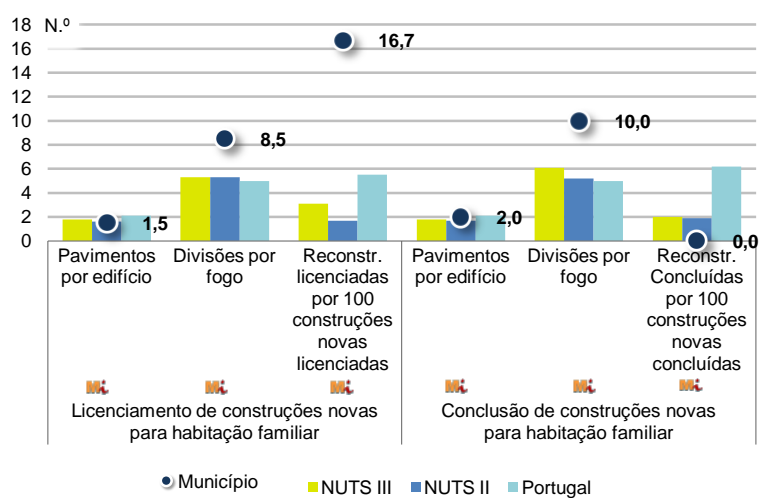

Fonte: INE, Inquérito aos Projetos de Obras de Edificação e de Demolição de Edifícios e Estatísticas das Obras Concluídas

| | Município | NUTS III | NUTS II | Portugal | Peso do Município NUTS III (%) |
|---|-----------|----------|---------|----------|--------------------------------|
| Obras Licenciadas | | | | | |
| Nº de Edifícios | 14 | 213 | 1 366 | 15 374 | 6,6 |
| Taxa de variação (2016/2015) (%) | 27,3 | 23,8 | 8,2 | 10,5 | - |
| Reabilitação | 8 | 86 | 367 | 4 613 | 9,3 |
| Construções novas para habitação familiar | 6 | 127 | 999 | 10 761 | 4,7 |
| Fogos | 2 | 65 | 558 | 7 333 | 3,1 |
| Obras Concluídas | | | | | |
| Nº de Edifícios | 11 | 170 | 1 034 | 10 661 | 6,5 |
| Taxa de variação (2016/2015) (%) | -15,4 | -1,7 | -3,7 | -3,2 | - |
| Reabilitação | 5 | 68 | 294 | 3 346 | 7,4 |
| Construções novas para habitação familiar | 6 | 102 | 740 | 7 315 | 5,9 |
| Fogos | 1 | 49 | 378 | 4 732 | 2,0 |
| Fogos | 1 | 49 | 508 | 7 256 | 2,0 |

Turismo, 2016

| | Município | NUTS III | NUTS II | Portugal | Peso do Município NUTS III (%) |
|----------------------------------|-----------|----------|-----------|------------|--------------------------------|
| Estabelecimentos hoteleiros (Nº) | 3 | 107 | 499 | 4 805 | 2,8 |
| Hotéis (Nº) | - | 22 | 88 | 1 237 | - |
| Capacidade de alojamento (Nº) | 49 | 4 274 | 22 779 | 380 818 | 1,1 |
| Hóspedes (Nº) | 341 | 173 952 | 1 169 785 | 21 252 625 | 0,2 |
| Dormidas (Nº) | 652 | 299 251 | 2 134 313 | 59 122 640 | 0,2 |
| Estada média | 1,9 | 1,7 | 1,8 | 2,8 | - |
| Proveitos(milhares €) | 21 | 15 694 | 110 895 | 3 103 755 | 0,1 |

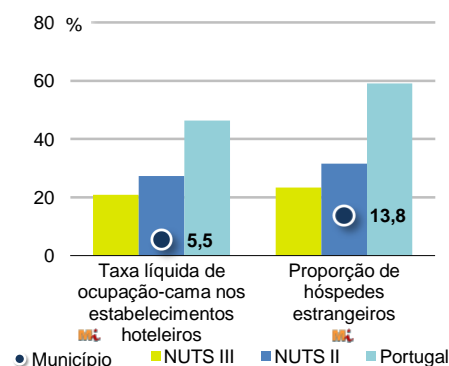

Fonte: INE, Inquérito à Permanência de Hóspedes e Outros Dados na Hotelaria

Demografia e Saúde, 2016

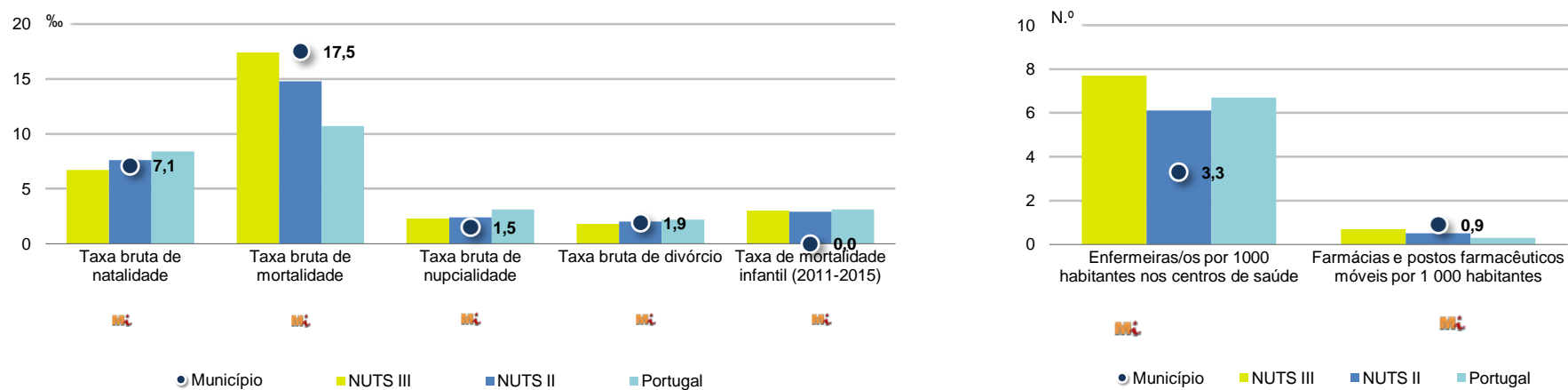

Fonte: INE, Indicadores Demográficos, Óbitos por Causas de Morte, Estatísticas do Pessoal de Saúde, Estatísticas das Farmácias

Despesa das Câmaras Municipais em atividades culturais e de desporto, 2016

| | Município | NUTS III | NUTS II | Portugal | Peso do Município NUTS III (%) |
|--|-----------|----------|---------|----------|--------------------------------|
| Em atividades culturais e criativas (milhares €) | 214 | 8 940 | 50 333 | 385 661 | 2,4 |
| Património | 36 | 2 225 | 9 357 | 78 931 | 1,6 |
| Bibliotecas e arquivos | 42 | 1 097 | 7 559 | 66 447 | 3,8 |
| Artes do espetáculo | 72 | 3 233 | 14 642 | 87 907 | 2,2 |
| Atividades interdisciplinares | 61 | 1 459 | 12 286 | 111 197 | 4,2 |
| Em atividades culturais e criativas por habitante (€/hab.) | 46,5 | 82,3 | 70,1 | 37,4 | - |
| Em atividades e equipamentos desportivos por habitante (€/hab.) | 91,7 | 43,1 | 38,7 | 25,3 | - |

Fonte: INE, Inquérito ao financiamento de atividades culturais, criativas e desportivas pelas Câmaras Municipais

>> NOTA TÉCNICA

Toda a informação aqui divulgada está disponível na base de dados do Portal do INE (www.ine.pt), ou nas publicações Anuários Regionais, ambas organizadas, por tema.

Associado a cada indicador está o símbolo **Mi**, que corresponde à respetiva Metainformação. Para informação complementar, sugere-se a consulta do Sistema de Metainformação que integra e disponibiliza conceitos, classificações, variáveis, suportes de recolha de informação e documentação metodológica com aplicação no âmbito do Sistema Estatístico Nacional.

Nos casos em que a informação é confidencial, esta não é apresentada nos gráficos, e nos quadros surge identificada com o respetivo sinal convencional.

Se esta informação, não corresponder totalmente às suas expectativas, por favor contacte-nos. O seu contato permitirá ao INE analisar o conteúdo da informação e contribuirá para o acréscimo da qualidade dos dados estatísticos. Obrigado.

Última atualização destes dados: 20 de novembro de 2017

Sinais convencionais por ausência de valor

| | | | |
|-----|---------------------|----|---|
| ... | Dado confidencial | o | Dado inferior a metade do módulo da unidade utilizada |
| - | Dado não aplicável | oo | Infinito |
| x | Dado não disponível | | |