

VII ENCONTRO INTERVENÇÃO PRECOCE

DISTRITO DE PORTALEGRE

ELI PONTE DE SOR E AVIS/ELI SOUSEL, ALTER DO CHÃO E FRONTEIRA

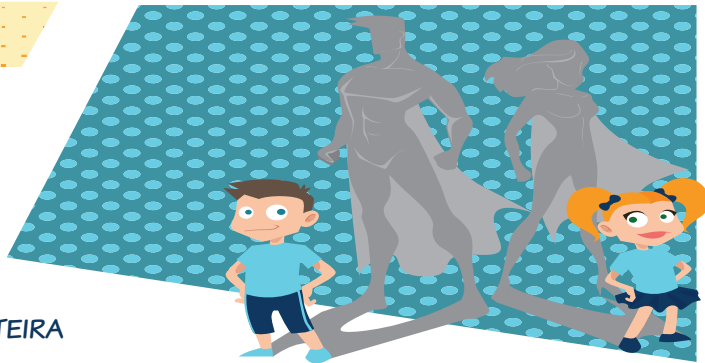

OLHEM PARA MIM... EU SOU CAPAZ !

INTERVENÇÃO PRECOCE NA PERTURBAÇÃO DO ESPECTRO DO AUTISMO - PEA

27 FEVEREIRO 2015 - TEATRO CINEMA DE PONTE DE SOR

FICHA DE INSCRIÇÃO

Nome: _____

Morada: _____

Localidade: _____

Código Postal: _____ - _____

Email: _____

Telemóvel: _____ NIF: _____

Profissão: _____

Local de Trabalho: _____

Esta ficha de inscrição pode ser fotocopiada.

- A inscrição tem o valor de 10 Euros.
- Pagamento através de transferência bancária para o NIB: **0045 6280 4016 3560 8055 7**
- A inscrição só será considerada válida após o pagamento e envio de comprovativo do mesmo.
- Data limite de inscrição: **16 de Fevereiro de 2015.**

Envio de Inscrição e Comprovativo para:

Email: viiencontroip@gmail.com

C.R.I.P.S. - Centro de Recuperação Infantil de Ponte de Sor

Av. Manuel Pires Filipe nº 14-A 7400-223 Ponte de Sor

Tel.: 242 209 460 | Fax.: 242 209 469



Sistema Nacional de Intervenção Precoce na Infância

